



Secretaría de Salud  
y Bienestar Social

Dirección de Servicios de Salud  
Subdirección de Epidemiología

No. 03

Lunes 22 de Enero de 2018

# Boletín Epidemiológico

Boletín  
Epidemiológico

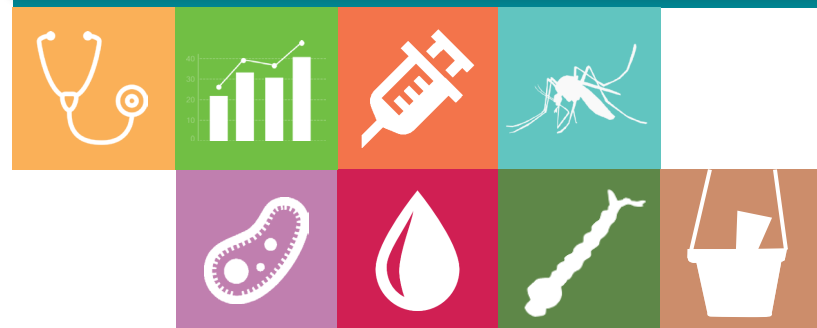

## Vigilancia Epidemiológica\* del Cólera 2018

| Municipio        | Casos de Diarrea | Porcentaje de Muestreo | Vibrios no toxigénicos aislados | Vibrios toxigénicos aislados |
|------------------|------------------|------------------------|---------------------------------|------------------------------|
| Colima           | 537              | 1.30                   | 2                               | 0                            |
| Comala           | 20               | 0.00                   | 0                               | 0                            |
| Coquimatlán      | 5                | 0.00                   | 0                               | 0                            |
| Cuauhtémoc       | 82               | 1.22                   | 0                               | 0                            |
| Villa de Álvarez | 165              | 1.82                   | 0                               | 0                            |
| Total J1         | 809              | 1.36                   | 2                               | 0                            |
| Armería          | 37               | 13.51                  | 0                               | 0                            |
| Ixtlahuacán      | 2                | 0                      | 0                               | 0                            |
| Tecomán          | 118              | 2.54                   | 0                               | 0                            |
| Total J2         | 157              | 5.10                   | 0                               | 0                            |
| Manzanillo       | 497              | 3.8 2                  | 0                               | 0                            |
| Minatitlán       | 14               | 0.00                   | 0                               | 0                            |
| Total J3         | 511              | 3.72                   | 0                               | 0                            |
| ESTADO           | 1,477            | 2.57                   | 2                               | 0                            |

Fuente: SUIVE/Plataforma Cólera/LESP, información al 15 de Enero  
\* Se requiere como mínimo muestrear el 2% del total de las EDA's

## MORBILIDAD

| Diagnóstico       | 2015  | 2016 | 2017* | 2018** |
|-------------------|-------|------|-------|--------|
| TB Pulmonar       | 134   | 152  | 154   | 6      |
| TB Otras formas   | 29    | 23   | 34    | 1      |
| Infección por VIH | 53    | 62   | 102   | 2      |
| Casos de SIDA     | 92    | 110  | 95    | 6      |
| DNG               | 1,073 | 289  | 40    | 0      |
| DCSA / DG         | 107   | 92   | 11    | 0      |
| Chikungunya       | 981   | 4    | 1     | 0      |
| Zika              | 0     | 294  | 3     | 0      |
| Paludismo         | 0     | 0    | 0     | 0      |
| Lepra             | 8     | 9    | 8     | 0      |

Fuente: SUAVE/Plataformas SINAVE.

\*Información Preliminar.

\*\* Información al 22 de Enero.

## MORTALIDAD

| Diagnóstico                          | 2015 | 2016 | 2017* | 2018** |
|--------------------------------------|------|------|-------|--------|
| TB Pulmonar                          | 1    | 17   | 9     | 0      |
| SIDA                                 | 53   | 48   | 47    | 0      |
| DCSA+DG                              | 2    | 4    | 0     | 0      |
| Lepra lepromatosa                    | 0    | 1    | 2     | 0      |
| Influenza                            | 2    | 4    | 1     | 0      |
| Tétanos                              | 0    | 0    | 0     | 0      |
| Intoxicación por picadura de Alacrán | 0    | 0    | 0     | 0      |
| Muerte materna                       | 3    | 5    | 1     | 0      |

Fuente: 2015, INEGI.  
2016 y 2017 SEED.

\*Información preliminar.

\*\* Información al día 15 de Enero

## Temporada Invernal de Influenza 2017-2018

| Municipio        | Número de casos |
|------------------|-----------------|
| Armería          | 0               |
| Colima           | 4               |
| Comala           | 2               |
| Coquimatlan      | 0               |
| Cuahutemoc       | 0               |
| Villa de Álvarez | 3               |
| Ixtlahuacan      | 1               |
| Tecoman          | 6               |
| Manzanillo       | 8               |
| Total            | 24              |

Fuente: Plataforma SISVEFLU

\*Información al día 22 de Enero 2018.

## Temporada Invernal de Influenza 2017-2018

| Institución | Número de casos |
|-------------|-----------------|
| SSA         | 18              |
| ISSSTE      | 1               |
| IMSS        | 5               |
| Total       | 24              |

Fuente: Plataforma SISVEFLU

\*Información al día 22 de Enero 2018.

### Casos Confirmados de Fiebre Chikungunya 2018\*

| Entidad Federativa  | Casos confirmados | Defunciones |
|---------------------|-------------------|-------------|
| Baja California Sur | 0                 | 0           |
| Campeche            | 0                 | 0           |
| Colima              | 0                 | 0           |
| Coahuila            | 0                 | 0           |
| Chiapas             | 0                 | 0           |
| Guerrero            | 0                 | 0           |
| Guanajuato          | 0                 | 0           |
| Hidalgo             | 0                 | 0           |
| Jalisco             | 0                 | 0           |
| México              | 0                 | 0           |
| Michoacán           | 0                 | 0           |
| Morelos             | 0                 | 0           |
| Nayarit             | 0                 | 0           |
| Nuevo León          | 0                 | 0           |
| Oaxaca              | 0                 | 0           |
| Puebla              | 0                 | 0           |
| Quintana Roo        | 0                 | 0           |
| San Luis Potosí     | 0                 | 0           |
| Sinaloa             | 0                 | 0           |
| Sonora              | 0                 | 0           |
| Tabasco             | 0                 | 0           |
| Tamaulipas          | 0                 | 0           |
| Veracruz            | 0                 | 0           |
| Yucatán             | 0                 | 0           |
| Total               | 0                 | 0           |

Fuente: SINAVE/DGE

\*Publicado el día 22 de Enero.

### PREVENIBLES POR VACUNACIÓN

| Diagnóstico      | 2015  | 2016 | 2017*     | 2018** |
|------------------|-------|------|-----------|--------|
| Tétanos          | 0     | 1    | 1         | 0      |
| Tétanos neonatal | Desde | 1995 | sin casos |        |
| Tosferina        | 2     | 4    | 0         | 0      |
| TB Meníngea      | Desde | 2007 | sin casos |        |
| Sarampión        | Desde | 1993 | sin casos |        |
| Difteria         | Desde | 1979 | sin casos |        |

Fuente: Epidemiología / Plataformas (SINAVE).

\* Información preliminar.

\*\* Información al día 22 de Enero.

## DENGUE 2018\*

| Municipio        | No. de Casos |           | Incidencia |
|------------------|--------------|-----------|------------|
|                  | DNG          | DCSA / DG |            |
| Colima           | 0            | 0         | 0          |
| Comala           | 0            | 0         | 0          |
| Coquimatlán      | 0            | 0         | 0          |
| Cauhtémoc        | 0            | 0         | 0          |
| Villa de Álvarez | 0            | 0         | 0          |
| Total J1         | 0            | 0         | 0          |
| Armería          | 0            | 0         | 0          |
| Ixtlahuacán      | 0            | 0         | 0          |
| Tecomán          | 0            | 0         | 0          |
| Total J2         | 0            | 0         | 0          |
| Manzanillo       | 0            | 0         | 0          |
| Minatitlán       | 0            | 0         | 0          |
| Total J3         | 0            | 0         | 0          |
| ESTADO           | 0            | 0         | 0          |

Fuente: Epidemiología / LESP).  
Tasa por 100,000 Habitantes  
\* Información al día 22 de Enero.

**DNG:** Dengue no grave.  
**DCSA:** Dengue con signos de alarma.  
**DG:** Dengue grave.

## Casos Confirmados ENFERMEDAD POR VIRUS DEL ZIKA, 2018\*

| Entidad Federativa  | Casos confirmados | Casos confirmados en embarazadas |
|---------------------|-------------------|----------------------------------|
| Aguascalientes      | 0                 | 0                                |
| Baja California     | 0                 | 0                                |
| Baja California Sur | 0                 | 0                                |
| Colima              | 0                 | 0                                |
| Campeche            | 0                 | 0                                |
| Coahuila            | 0                 | 0                                |
| Chiapas             | 0                 | 0                                |
| Durango             | 0                 | 0                                |
| Guerrero            | 0                 | 0                                |
| Hidalgo             | 0                 | 0                                |
| Jalisco             | 0                 | 0                                |
| Cd. México          | 0                 | 0                                |
| Michoacán           | 0                 | 0                                |
| Morelos             | 0                 | 0                                |
| Nayarit             | 0                 | 0                                |
| Nuevo León          | 0                 | 0                                |
| Oaxaca              | 0                 | 0                                |
| Puebla              | 0                 | 0                                |
| Quintana Roo        | 0                 | 0                                |
| Queretaro           | 0                 | 0                                |
| San Luis Potosí     | 0                 | 0                                |
| Sinaloa             | 0                 | 0                                |
| Sonora              | 0                 | 0                                |
| Tabasco             | 0                 | 0                                |
| Tamaulipas          | 0                 | 0                                |
| Veracruz            | 0                 | 0                                |
| Yucatán             | 0                 | 0                                |
| Zacatecas           | 0                 | 0                                |
| Total               | 0                 | 0                                |

Fuente: SINAVE/DGE Hasta el día 22 de Enero.