

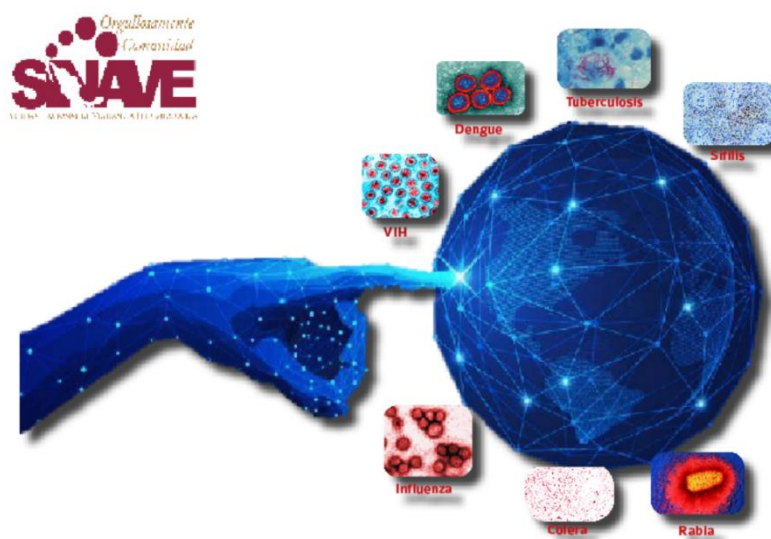

Servicios de Salud del Estado de Colima
Dirección de Servicios de Salud
Subdirección de Epidemiología

Boletín Epidemiológico Estadístico
Año 10, Número 44



Viernes 14 de noviembre de 2025



Comité Editorial

DCM. Martha Irazema Cárdenas Rojas
Directora de Servicios de Salud

Dr. José Ángel Lázaro Barreras
Subdirector de Epidemiología

Editor

Dr. José Ángel Lázaro Barreras

Captura

L.A.P. y C.P. Jesús Adrián Murguía Calvario

Diez principales causas de morbilidad

Municipio de Armería

2024 vs 2025*

| Diagnóstico | 2024 No. de casos | 2025 No. de casos | % de variación | Tasa 2025** |
|---|-------------------------|-------------------------|-------------------|----------------|
| Infecciones respiratorias agudas | 4,907 | 5,758 | +17.3% | 1,576 |
| Intoxicación por picadura de alacrán | 1,505 | 1,671 | +11.0% | 457 |
| Infección de vías urinarias | 1,091 | 1,076 | -1.4% | 295 |
| Infecciones intestinales por otros organismos y las mal definidas | 666 | 578 | -13.2% | 158 |
| Úlceras, gastritis y duodenitis | 225 | 288 | +28.0% | 79 |
| Otitis media aguda | 253 | 243 | -4.0% | 67 |
| Dengue no grave | 1,322 | 218 | -83.5% | 60 |
| Conjuntivitis | 157 | 165 | +5.1% | 45 |
| Vulvovaginitis | 199 | 165 | -17.1% | 45 |
| Picadura o intoxicación por otros animales ponzoñosos | 24 | 153 | +537.5% | 42 |

Fuente: SUAVE 2024 - 2025.

* Información preliminar, acumulada al 01 de noviembre 2025.

** Por 10,000 habitantes.

“El orden de las primeras 10 causas, se toma con base al año 2025”

Diez principales causas de morbilidad

Municipio de Colima

2024 vs 2025*

| Diagnóstico | 2024 No. de casos | 2025 No. de casos | % de variación | Tasa 2025** |
|---|-------------------------|-------------------------|-------------------|----------------|
| Infecciones respiratorias agudas | 28,335 | 26,133 | -7.8% | 1,427 |
| Infecciones intestinales por otros organismos y las mal definidas | 6,842 | 5,939 | -13.2% | 324 |
| Infección de vías urinarias | 5,573 | 5,922 | +6.3% | 323 |
| Gingivitis y enfermedad periodontal | 3,879 | 4,066 | +4.8% | 222 |
| Obesidad | 2,199 | 2,365 | +7.5% | 129 |
| Otitis media aguda | 1,539 | 1,975 | +28.3% | 108 |
| Úlceras, gastritis y duodenitis | 2,069 | 1,965 | -5.0% | 107 |
| Depresión | 1,677 | 1,919 | +14.4% | 105 |
| Conjuntivitis | 1,841 | 1,616 | -12.2% | 88 |
| Vulvovaginitis | 1,346 | 1,589 | +18.1% | 87 |

Fuente: SUAVE 2024 - 2025.

* Información preliminar, acumulada al 01 de noviembre 2025.

** Por 10,000 habitantes.

“El orden de las primeras 10 causas, se toma con base al año 2025”

Diez principales causas de morbilidad

Municipio de Comala

2024 vs 2025*

| Diagnóstico | 2024 No. de casos | 2025 No. de casos | % de variación | Tasa 2025** |
|--|-------------------------|-------------------------|-------------------|----------------|
| Infecciones respiratorias agudas | 2,012 | 2,325 | +15.6% | 922 |
| Infección de vías urinarias | 332 | 384 | +15.7% | 152 |
| Faringitis y amigdalitis estreptocócicas | 138 | 379 | +174.6% | 150 |
| Intoxicación por picadura de alacrán | 361 | 323 | -10.5% | 128 |
| Diabetes mellitus no insulín dependiente (Tipo II) | 69 | 317 | +359.4% | 126 |
| Infecciones intestinales por otros organismos y las mal definidas | 298 | 301 | +1.0% | 119 |
| Hipertensión arterial | 74 | 177 | +139.2% | 70 |
| Gingivitis y enfermedad periodontal | 120 | 154 | +28.3% | 61 |
| Otitis media aguda | 184 | 152 | -17.4% | 60 |
| Conjuntivitis | 127 | 118 | -7.1% | 47 |

Fuente: SUAVE 2024 - 2025.

* Información preliminar, acumulada al 01 de noviembre 2025.

** Por 10,000 habitantes.

“El orden de las primeras 10 causas, se toma con base al año 2025”

Diez principales causas de morbilidad

Municipio de Coquimatlán

2024 vs 2025*

| Diagnóstico | 2024 No. de casos | 2025 No. de casos | % de variación | Tasa 2025** |
|--|-------------------------|-------------------------|-------------------|----------------|
| Infecciones respiratorias agudas | 1,387 | 1,748 | +26.0% | 715 |
| Intoxicación por picadura de alacrán | 525 | 538 | +2.5% | 220 |
| Infecciones intestinales por otros organismos y las mal definidas | 254 | 375 | +47.6% | 153 |
| Infección de vías urinarias | 224 | 364 | +62.5% | 149 |
| Gingivitis y enfermedad periodontal | 4 | 216 | +5,300.0% | 88 |
| Faringitis y amigdalitis estreptocócicas | 94 | 158 | +68.1% | 65 |
| Diabetes mellitus no insulín dependiente (Tipo II) | 70 | 139 | +98.6% | 57 |
| Hipertensión arterial | 68 | 138 | +102.9% | 56 |
| Úlceras, gastritis y duodenitis | 67 | 113 | +68.7% | 46 |
| Otitis media aguda | 135 | 95 | -29.6% | 39 |

Fuente: SUAVE 2024 - 2025.

* Información preliminar, acumulada al 01 de noviembre 2025.

** Por 10,000 habitantes.

“El orden de las primeras 10 causas, se toma con base al año 2025”

Diez principales causas de morbilidad

Municipio de Cuauhtémoc

2024 vs 2025*

| Diagnóstico | 2024 No. de casos | 2025 No. de casos | % de variación | Tasa 2025** |
|---|-------------------------|-------------------------|-------------------|----------------|
| Infecciones respiratorias agudas | 4,524 | 4,237 | -6.3% | 1,316 |
| Infección de vías urinarias | 604 | 543 | -10.1% | 169 |
| Infecciones intestinales por otros organismos y las mal definidas | 589 | 426 | -27.7% | 132 |
| Faringitis y amigdalitis estreptocócicas | 39 | 183 | +369.2% | 57 |
| Conjuntivitis | 204 | 179 | -12.3% | 56 |
| Hipertensión arterial | 142 | 172 | 21.1% | 53 |
| Gingivitis y enfermedad periodontal | 169 | 142 | -16.0% | 44 |
| Diabetes mellitus no insulino dependiente (Tipo II) | 127 | 111 | -12.6% | 34 |
| Obesidad | 105 | 106 | +1.0% | 33 |
| Intoxicación por picadura de alacrán | 124 | 98 | -21.0% | 30 |

Fuente: SUAVE 2024 - 2025.

* Información preliminar, acumulada al 01 de noviembre 2025.

** Por 10,000 habitantes.

“El orden de las primeras 10 causas, se toma con base al año 2025”

Diez principales causas de morbilidad

Municipio de Ixtlahuacán

2024 vs 2025*

| Diagnóstico | 2024 No. de casos | 2025 No. de casos | % de variación | Tasa 2025** |
|---|-------------------------|-------------------------|-------------------|----------------|
| Infecciones respiratorias agudas | 1,568 | 1,711 | +9.1% | 2,641 |
| Infección de vías urinarias | 391 | 399 | +2.0% | 616 |
| Intoxicación por picadura de alacrán | 350 | 347 | -0.9% | 536 |
| Vulvovaginitis | 257 | 241 | -6.2% | 372 |
| Infecciones intestinales por otros organismos y las mal definidas | 213 | 233 | +9.4% | 360 |
| Otitis media aguda | 157 | 217 | +38.2% | 335 |
| Úlceras, gastritis y duodenitis | 174 | 144 | -17.2% | 222 |
| Conjuntivitis | 66 | 73 | +10.6% | 113 |
| Gingivitis y enfermedad periodontal | 51 | 67 | +31.4% | 103 |
| Dengue no grave | 272 | 58 | -78.7% | 90 |

Fuente: SUAVE 2024 - 2025.

* Información preliminar, acumulada al 01 de noviembre 2025.

** Por 10,000 habitantes.

“El orden de las primeras 10 causas, se toma con base al año 2025”

Diez principales causas de morbilidad

Municipio de Manzanillo

2024 vs 2025*

| Diagnóstico | 2024 No. de casos | 2025 No. de casos | % de variación | Tasa 2025** |
|---|-------------------------|-------------------------|-------------------|----------------|
| Infecciones respiratorias agudas | 37,596 | 35,192 | -6.4% | 1,656 |
| Infecciones intestinales por otros organismos y las mal definidas | 8,300 | 8,057 | -2.9% | 379 |
| Infección de vías urinarias | 7,304 | 6,996 | -4.2% | 329 |
| Intoxicación por picadura de alacrán | 1,719 | 2,492 | +45.0% | 117 |
| Gingivitis y enfermedad periodontal | 2,101 | 2,198 | +4.6% | 103 |
| Úlceras, gastritis y duodenitis | 2,174 | 2,096 | -3.6% | 99 |
| Obesidad | 3,750 | 2,006 | -46.5% | 94 |
| Conjuntivitis | 1,950 | 1,952 | +0.1% | 92 |
| Otitis media aguda | 1,987 | 1,871 | -5.8% | 88 |
| Vulvovaginitis | 1,165 | 1,280 | +9.9% | 60 |

Fuente: SUAVE 2024 - 2025.

* Información preliminar, acumulada al 01 de noviembre 2025.

** Por 10,000 habitantes.

“El orden de las primeras 10 causas, se toma con base al año 2025”

Diez principales causas de morbilidad

Municipio de Minatitlán

2024 vs 2025*

| Diagnóstico | 2024 No. de casos | 2025 No. de casos | % de variación | Tasa 2025** |
|---|-------------------------|-------------------------|-------------------|----------------|
| Infecciones respiratorias agudas | 3,423 | 3,384 | -1.1% | 3,353 |
| Gingivitis y enfermedad periodontal | 497 | 604 | +21.5% | 598 |
| Infecciones intestinales por otros organismos y las mal definidas | 796 | 543 | -31.8% | 538 |
| Infección de vías urinarias | 393 | 341 | -13.2% | 338 |
| Intoxicación por picadura de alacrán | 209 | 268 | +28.2% | 266 |
| Hipertensión arterial | 111 | 162 | +45.9% | 161 |
| Otitis media aguda | 170 | 149 | -12.4% | 148 |
| Conjuntivitis | 204 | 136 | -33.3% | 135 |
| Diabetes mellitus no insulín dependiente [Tipo II] | 104 | 108 | +3.8% | 107 |
| Úlceras, gastritis y duodenitis | 97 | 99 | +2.1% | 98 |

Fuente: SUAVE 2024 - 2025.

* Información preliminar, acumulada al 01 de noviembre 2025.

** Por 10,000 habitantes.

“El orden de las primeras 10 causas, se toma con base al año 2025”

Diez principales causas de morbilidad

Municipio de Tecomán

2024 vs 2025*

| Diagnóstico | 2024 No. de casos | 2025 No. de casos | % de variación | Tasa 2025** |
|---|-------------------------|-------------------------|-------------------|----------------|
| Infecciones respiratorias agudas | 17049 | 15686 | -8.0% | 1,075 |
| Intoxicación por picadura de alacrán | 3475 | 3921 | +12.8% | 269 |
| Infección de vías urinarias | 3625 | 3732 | +3.0% | 256 |
| Gingivitis y enfermedad periodontal | 1692 | 2253 | +33.2% | 154 |
| Infecciones intestinales por otros organismos y las mal definidas | 2014 | 1978 | -1.8% | 136 |
| Úlceras, gastritis y duodenitis | 1,022 | 1,249 | +22.2% | 86 |
| Otitis media aguda | 1205 | 1128 | -6.4% | 77 |
| Diabetes mellitus no insulín dependiente [Tipo II] | 607 | 912 | +50.2% | 63 |
| Hipertensión arterial | 507 | 875 | +72.6% | 60 |
| Vulvovaginitis | 804 | 848 | +5.5% | 58 |

Fuente: SUAVE 2024 - 2025.

* Información preliminar, acumulada al 01 de noviembre 2025.

** Por 10,000 habitantes.

“El orden de las primeras 10 causas, se toma con base al año 2025”

Diez principales causas de morbilidad

Municipio de Villa de Álvarez

2024 vs 2025*

| Diagnóstico | 2024 No. de casos | 2025 No. de casos | % de variación | Tasa 2025** |
|---|-------------------------|-------------------------|-------------------|----------------|
| Infecciones respiratorias agudas | 7,092 | 6,094 | -14.1% | 376 |
| Infección de vías urinarias | 1,547 | 1,975 | +27.7% | 122 |
| Infecciones intestinales por otros organismos y las mal definidas | 1,204 | 1,340 | +11.3% | 83 |
| Gingivitis y enfermedad periodontal | 676 | 1,025 | +51.6% | 63 |
| Obesidad | 577 | 963 | +66.9% | 59 |
| Infección asociada a la atención de la salud | 374 | 497 | +32.9% | 31 |
| Vulvovaginitis | 313 | 346 | +10.5% | 21 |
| Hipertensión arterial | 182 | 340 | +86.8% | 21 |
| Intoxicación por picadura de alacrán | 170 | 302 | +77.6% | 19 |
| Diabetes mellitus no insulín dependiente [Tipo II] | 120 | 293 | +144.2% | 18 |

Fuente: SUAVE 2024 - 2025.

* Información preliminar, acumulada al 01 de noviembre 2025.

** Por 10,000 habitantes.

“El orden de las primeras 10 causas, se toma con base al año 2025”

Diez principales causas de morbilidad

Estatad

2024 vs 2025*

| Diagnóstico | 2024 No. de casos | 2025 No. de casos | % de variación | Tasa 2025** |
|---|-------------------------|-------------------------|-------------------|----------------|
| Infecciones respiratorias agudas | 107,893 | 102,268 | -5.2% | 12,197 |
| Infección de vías urinarias | 21,084 | 21,732 | +3.1% | 2,592 |
| Infecciones intestinales por otros organismos y las mal definidas | 21,176 | 19,770 | -6.6% | 2,358 |
| Gingivitis y enfermedad periodontal | 9,213 | 10,770 | +16.9% | 1,284 |
| Intoxicación por picadura de alacrán | 9,256 | 10,765 | +16.3% | 1,284 |
| Obesidad | 7,497 | 6,378 | -14.9% | 761 |
| Úlceras, gastritis y duodenitis | 6,151 | 6,299 | +2.4% | 751 |
| Otitis media aguda | 5,951 | 6,045 | +1.6% | 721 |
| Conjuntivitis | 5,354 | 4,875 | -8.9% | 581 |
| Vulvovaginitis | 4,434 | 4,727 | +6.6% | 564 |

Fuente: SUAVE 2024 - 2025.

* Información preliminar, acumulada al 01 de noviembre 2025.

** Por 100,000 habitantes.

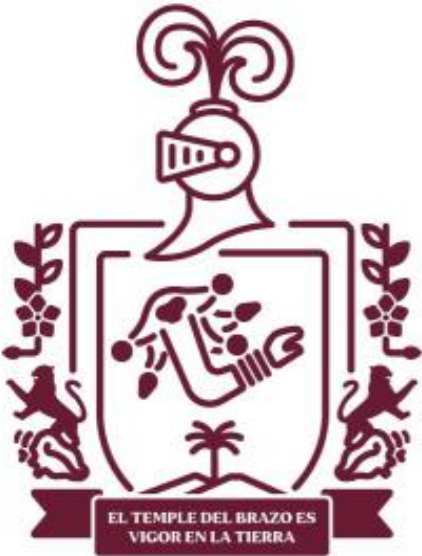

Salud