



**COLIMA**  
Gobierno del Estado

Salud

Servicios de Salud del Estado de Colima  
Dirección de Servicios de Salud  
Subdirección de Epidemiología

**Boletín Epidemiológico Estadístico**  
Año 9, Número 10

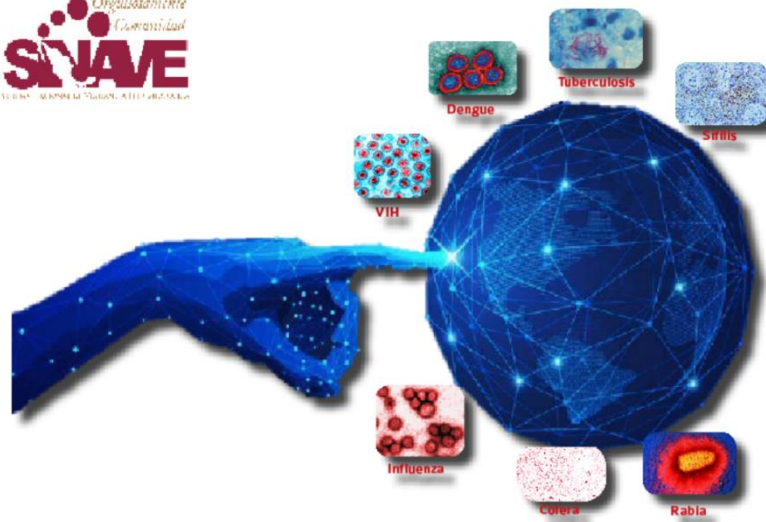

Viernes 22 de marzo de 2024



**COLIMA**  
Gobierno del Estado

Salud

### Comité Editorial

DCM. Martha Irazema Cárdenas Rojas  
*Directora de Servicios de Salud*

Dr. Luis Arturo Hernández Gálvez  
*Subdirector de Epidemiología*

### Editor

Dr. Luis Arturo Hernández Gálvez

### Captura

L.A.P. Y C.P. Jesús Adrián Murguía Calvario  
C. Ana Lilia Lepe Vázquez

**Diez principales causas de morbilidad**  
Municipio de Armería  
2023 vs 2024\*

Diagnóstico	2023 No. de casos	2024 No. de casos	% de variación	Tasa 2024**
<i>Infecciones respiratorias agudas</i>	1,417	1,328	-6.3%	368
<i>Dengue no grave</i>	17	362	+2,029.4%	100
<i>Intoxicación por picadura de alacrán</i>	261	310	+18.8%	86
<i>Infección de vías urinarias</i>	191	218	+14.1%	60
<i>Infecciones intestinales por otros organismos y las mal definidas</i>	109	149	+36.7%	41
<i>Úlceras, gastritis y duodenitis</i>	56	60	+7.1%	17
<i>Vulvovaginitis</i>	28	41	+46.4%	11
<i>Otitis media aguda</i>	40	37	-7.5%	10
<i>Diabetes mellitus no insulino dependiente [Tipo II]</i>	13	31	+138.5%	9
<i>Asma</i>	47	28	-40.4%	8

Fuente: SUAVE 2023 - 2023.

\* Información preliminar, acumulada al 09 de marzo de 2024.

\*\* Por 10,000 habitantes.

“El orden de las primeras 10 causas, se toma con base al año 2024”

**Diez principales causas de morbilidad**  
Municipio de Colima  
2023 vs 2024\*

Diagnóstico	2023 No. de casos	2024 No. de casos	% de variación	Tasa 2024**
<i>Infecciones respiratorias agudas</i>	6,482	7,781	+20.0%	430
<i>Infecciones intestinales por otros organismos y las mal definidas</i>	1,409	1,745	+23.8%	96
<i>Infección de vías urinarias</i>	1,074	1,292	+20.3%	71
<i>Obesidad</i>	608	709	+16.6%	39
<i>Gingivitis y enfermedad periodontal</i>	595	655	+10.1%	36
<i>Insuficiencia venosa periférica</i>	160	492	+207.5%	27
<i>Úlceras, gastritis y duodenitis</i>	302	479	+58.6%	26
<i>Hipertensión arterial</i>	333	471	+41.4%	26
<i>Depresión</i>	174	470	+170.1%	26
<i>Conjuntivitis</i>	291	371	+27.5%	20

Fuente: SUAVE 2023 - 2023.

\* Información preliminar, acumulada al 09 de marzo de 2024.

\*\* Por 10,000 habitantes.

“El orden de las primeras 10 causas, se toma con base al año 2024”

**Diez principales causas de morbilidad  
Municipio de Comala  
2023 vs 2024\***

Diagnóstico	2023 No. de casos	2024 No. de casos	% de variación	Tasa 2024**
<i>Infecciones respiratorias agudas</i>	409	568	+38.9%	228
<i>Infección de vías urinarias</i>	68	68	0.0%	27
<i>Infecciones intestinales por otros organismos y las mal definidas</i>	72	68	-5.6%	27
<i>Intoxicación por picadura de alacrán</i>	50	54	+8.0%	22
<i>Otitis media aguda</i>	20	43	+115.0%	17
<i>Conjuntivitis</i>	24	32	+33.3%	13
<i>Obesidad</i>	6	29	+383.3%	12
<i>Faringitis y amigdalitis estreptocócicas</i>	37	28	-24.3%	11
<i>Úlceras, gastritis y duodenitis</i>	28	20	-28.6%	8
<i>Vulvovaginitis</i>	22	20	-9.1%	8

Fuente: SUAVE 2023 - 2023.

\* Información preliminar, acumulada al 09 de marzo de 2024.

\*\* Por 10,000 habitantes.

“El orden de las primeras 10 causas, se toma con base al año 2024”

**Diez principales causas de morbilidad  
Municipio de Coquimatlán  
2023 vs 2024\***

Diagnóstico	2023 No. de casos	2024 No. de casos	% de variación	Tasa 2024**
<i>Infecciones respiratorias agudas</i>	307	332	+8.1%	138
<i>Intoxicación por picadura de alacrán</i>	57	105	+84.2%	44
<i>Infecciones intestinales por otros organismos y las mal definidas</i>	41	56	+36.6%	23
<i>Infección de vías urinarias</i>	37	52	+40.5%	22
<i>Depresión</i>	38	32	-15.8%	13
<i>Conjuntivitis</i>	11	23	+109.1%	10
<i>Otitis media aguda</i>	16	20	+25.0%	8
<i>Úlceras, gastritis y duodenitis</i>	16	20	+25.0%	8
<i>Vulvovaginitis</i>	7	18	+157.1%	7
<i>Otras infecciones intestinales debidas a protozoarios</i>	0	8	+100.0%	3

Fuente: SUAVE 2023 - 2023.

\* Información preliminar, acumulada al 09 de marzo de 2024.

\*\* Por 10,000 habitantes.

“El orden de las primeras 10 causas, se toma con base al año 2024”

Diez principales causas de morbilidad  
Municipio de Cuauhtémoc  
2023 vs 2024\*

Diagnóstico	2023 No. de casos	2024 No. de casos	% de variación	Tasa 2024**
<i>Infecciones respiratorias agudas</i>	931	1,121	+20.4%	352
<i>Infección de vías urinarias</i>	93	110	+18.3%	35
<i>Infecciones intestinales por otros organismos y las mal definidas</i>	88	95	+8.0%	30
<i>Conjuntivitis</i>	46	35	-23.9%	11
<i>Gingivitis y enfermedad periodontal</i>	35	31	-11.4%	10
<i>Hipertensión arterial</i>	47	31	-34.0%	10
<i>Obesidad</i>	34	26	-23.5%	8
<i>Intoxicación por picadura de alacrán</i>	21	25	+19.0%	8
<i>Vulvovaginitis</i>	11	15	+36.4%	5
<i>Diabetes mellitus no insulino dependiente [Tipo II]</i>	28	14	-50.0%	4

Fuente: SUAVE 2023 - 2023.

\* Información preliminar, acumulada al 09 de marzo de 2024.

\*\* Por 10,000 habitantes.

“El orden de las primeras 10 causas, se toma con base al año 2024”

Diez principales causas de morbilidad  
Municipio de Ixtlahuacán  
2023 vs 2024\*

Diagnóstico	2023 No. de casos	2024 No. de casos	% de variación	Tasa 2024**
<i>Infecciones respiratorias agudas</i>	491	436	-11.2%	680
<i>Infección de vías urinarias</i>	38	116	+205.3%	181
<i>Intoxicación por picadura de alacrán</i>	34	70	+105.9%	109
<i>Infecciones intestinales por otros organismos y las mal definidas</i>	109	52	-52.3%	81
<i>Otitis media aguda</i>	34	50	+47.1%	78
<i>Úlceras, gastritis y duodenitis</i>	2	49	+2,350.0%	76
<i>Vulvovaginitis</i>	3	44	+1,366.7%	69
<i>Asma</i>	18	18	0.0%	28
<i>Conjuntivitis</i>	12	15	+25.0%	23
<i>Gingivitis y enfermedad periodontal</i>	22	13	-40.9%	20

Fuente: SUAVE 2023 - 2023.

\* Información preliminar, acumulada al 09 de marzo de 2024.

\*\* Por 10,000 habitantes.

“El orden de las primeras 10 causas, se toma con base al año 2024”

**Diez principales causas de morbilidad**  
**Municipio de Manzanillo**  
**2023 vs 2024\***

Diagnóstico	2023 No. de casos	2024 No. de casos	% de variación	Tasa 2024**
<i>Infecciones respiratorias agudas</i>	9,489	9,576	+0.9%	457
<i>Infecciones intestinales por otros organismos y las mal definidas</i>	1,529	1,534	+0.3%	73
<i>Infección de vías urinarias</i>	1,500	1,441	-3.9%	69
<i>Obesidad</i>	609	1,158	+90.1%	55
<i>Úlceras, gastritis y duodenitis</i>	512	462	-9.8%	22
<i>Intoxicación por picadura de alacrán</i>	336	369	+9.8%	18
<i>Gingivitis y enfermedad periodontal</i>	282	354	+25.5%	17
<i>Conjuntivitis</i>	359	344	-4.2%	16
<i>Otitis media aguda</i>	312	320	+2.6%	15
<i>Dengue no grave</i>	150	266	+77.3%	13

Fuente: SUAVE 2023 - 2023.

\* Información preliminar, acumulada al 09 de marzo de 2024.

\*\* Por 10,000 habitantes.

**Diez principales causas de morbilidad**  
**Municipio de Minatitlán**  
**2023 vs 2024\***

Diagnóstico	2023 No. de casos	2024 No. de casos	% de variación	Tasa 2024**
<i>Infecciones respiratorias agudas</i>	1,268	930	-26.7%	934
<i>Infecciones intestinales por otros organismos y las mal definidas</i>	168	158	-6.0%	159
<i>Infección de vías urinarias</i>	80	93	+16.3%	93
<i>Conjuntivitis</i>	47	40	-14.9%	40
<i>Intoxicación por picadura de alacrán</i>	38	39	+2.6%	39
<i>Gingivitis y enfermedad periodontal</i>	111	31	-72.1%	31
<i>Úlceras, gastritis y duodenitis</i>	65	25	-61.5%	25
<i>Otitis media aguda</i>	55	24	-56.4%	24
<i>Dengue no grave</i>	1	10	+900.0%	10
<i>Diabetes mellitus no insulino dependiente [Tipo II]</i>	7	10	+42.9%	10

Fuente: SUAVE 2023 - 2023.

\* Información preliminar, acumulada al 09 de marzo de 2024.

\*\* Por 10,000 habitantes.

**Diez principales causas de morbilidad  
Municipio de Tecomán  
2023 vs 2024\***

Diagnóstico	2023 No. de casos	2024 No. de casos	% de variación	Tasa 2024**
<i>Infecciones respiratorias agudas</i>	5,063	4,994	-1.4%	347
<i>Infección de vías urinarias</i>	831	761	-8.4%	53
<i>Intoxicación por picadura de alacrán</i>	445	677	+52.1%	47
<i>Infecciones intestinales por otros organismos y las mal definidas</i>	428	650	+51.9%	45
<i>Dengue no grave</i>	35	309	+782.9%	21
<i>Otitis media aguda</i>	232	282	+21.6%	20
<i>Úlceras, gastritis y duodenitis</i>	241	249	+3.3%	17
<i>Gingivitis y enfermedad periodontal</i>	345	220	-36.2%	15
<i>Vulvovaginitis</i>	149	140	-6.0%	10
<i>Diabetes mellitus no insulino dependiente [Tipo II]</i>	124	133	+7.3%	9

Fuente: SUAVE 2023 - 2023.

\* Información preliminar, acumulada al 09 de marzo de 2024.

\*\* Por 10,000 habitantes.

“El orden de las primeras 10 causas, se toma con base al año 2024”

**Diez principales causas de morbilidad  
Municipio de Villa de Álvarez  
2023 vs 2024\***

Diagnóstico	2023 No. de casos	2024 No. de casos	% de variación	Tasa 2024**
<i>Infecciones respiratorias agudas</i>	1,905	2,449	+28.6%	153
<i>Infección de vías urinarias</i>	333	391	+17.4%	24
<i>Infecciones intestinales por otros organismos y las mal definidas</i>	340	288	-15.3%	18
<i>Dengue no grave</i>	14	244	+1,642.9%	15
<i>Gingivitis y enfermedad periodontal</i>	130	140	+7.7%	9
<i>Obesidad</i>	179	127	-29.1%	8
<i>Conjuntivitis</i>	84	102	+21.4%	6
<i>Infección asociada a la atención de la salud</i>	51	94	+84.3%	6
<i>COVID-19</i>	3,043	92	-97.0%	6
<i>Úlceras, gastritis y duodenitis</i>	69	88	+27.5%	6

Fuente: SUAVE 2023 - 2023.

\* Información preliminar, acumulada al 09 de marzo de 2024.

\*\* Por 10,000 habitantes.

“El orden de las primeras 10 causas, se toma con base al año 2024”

**Diez principales causas de morbilidad**  
Estatal  
2023 vs 2024\*

Diagnóstico	2023 No. de casos	2024 No. de casos	% de variación	Tasa 2024**
<i>Infecciones respiratorias agudas</i>	27,762	29,515	+6.3%	3,566
<i>Infecciones intestinales por otros organismos y las mal definidas</i>	4,293	4,795	+11.7%	579
<i>Infección de vías urinarias</i>	4,245	4,542	+7.0%	549
<i>Obesidad</i>	1,634	2,208	+35.1%	267
<i>Intoxicación por picadura de alacrán</i>	1,361	1,833	+34.7%	221
<i>Dengue no grave</i>	244	1,572	+544.3%	190
<i>Úlceras, gastritis y duodenitis</i>	1,295	1,462	+12.9%	177
<i>Gingivitis y enfermedad periodontal</i>	1,552	1,458	-6.1%	176
<i>Otitis media aguda</i>	1,163	1,193	+2.6%	144
<i>Conjuntivitis</i>	998	1,048	+5.0%	127

Fuente: SUAVE 2023 - 2023.

\* Información preliminar, acumulada al 09 de marzo de 2024.

\*\* Por 10,000 habitantes.



Salud

“El orden de las primeras 10 causas, se toma con base al año 2024”

“El orden de las primeras 10 causas, se toma con base al año 2024”