



**COLIMA**  
Gobierno del Estado

Salud

Servicios de Salud del Estado de Colima  
Dirección de Servicios de Salud  
Subdirección de Epidemiología

Boletín Epidemiológico Estadístico  
Año 6, Número 50

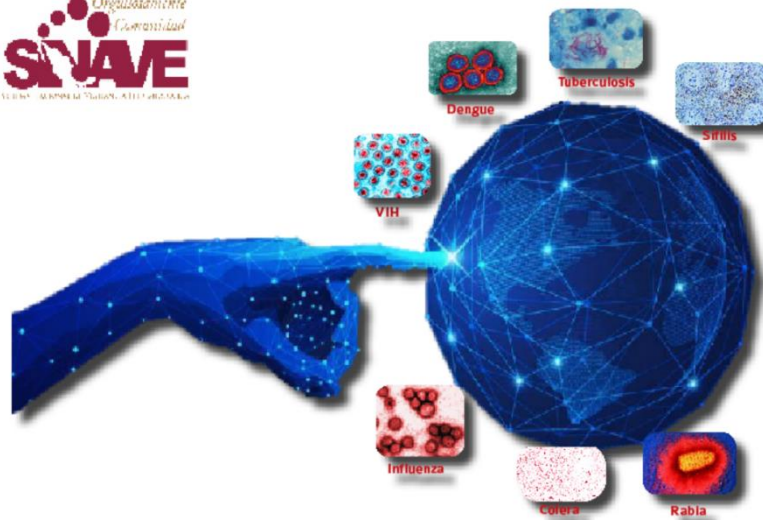

Miércoles 29 de diciembre de 2021



**COLIMA**  
Gobierno del Estado

Salud

### Comité Editorial

Dra. Yadira Azucena Martínez Gutiérrez  
*Directora de Servicios de Salud*

Dra. Diana Carrasco Alcántara  
*Encargada de la Subdirección de Epidemiología*

### Editor

Dra. Diana Carrasco Alcántara

### Captura

C. Ana Lilia Lepe Vázquez  
L.A.P. Y C.P. Jesús Adrián Murguía Calvario

Diez principales causas de morbilidad  
Municipio de Armería  
2021 vs 2020\*

Diagnóstico	2020 No. de casos	2021 No. de casos	% de variación	Tasa 2021
<i>Infecciones respiratorias agudas</i>	4,085	2,594	-36.5%	749
<i>Intoxicación por picadura de alacrán</i>	1,420	1,369	-3.6%	396
<i>Covid-19</i>	491	1,138	+131.8%	329
<i>Infección de vías urinarias</i>	697	855	+22.7%	247
<i>Infecciones intestinales por otros organismos</i>	522	508	-2.7%	147
<i>Influenza</i>	18	261	+1,350.0%	75
<i>Úlceras, gastritis y duodenitis</i>	306	237	-22.5%	68
<i>Otitis media aguda</i>	203	180	-11.3%	52
<i>Hipertensión arterial</i>	95	145	+52.6%	42
<i>Obesidad</i>	33	136	+312.1%	39

Fuente: SUAVE 2020 - 2021.

\* Información acumulada al 18 de diciembre de 2021

\*\* Por 10,000 habitantes.

“El orden de las primeras 10 causas, se toma con base al año 2021”

Diez principales causas de morbilidad  
Municipio de Colima  
2021 vs 2020\*

Diagnóstico	2020 No. de casos	2021 No. de casos	% de variación	Tasa 2021
<i>Covid-19</i>	5,640	20,301	+259.9%	1.162
<i>Infecciones respiratorias agudas</i>	29,909	19,438	-35.0%	1.113
<i>Infecciones intestinales por otros organismos</i>	5,941	5,240	-11.8%	300
<i>Infección de vías urinarias</i>	4,178	4,155	-0.6%	238
<i>Obesidad</i>	1,305	1,684	+29.0%	96
<i>Diabetes mellitus no insulino dependiente</i>	1,089	1,583	+45.4%	91
<i>Gingivitis y enfermedad periodontal</i>	1,169	1,581	+35.2%	91
<i>Úlceras, gastritis y duodenitis</i>	1,238	965	-22.1%	55
<i>Conjuntivitis</i>	1,270	960	-24.4%	55
<i>Otitis media aguda</i>	1,296	956	-26.2%	55

Fuente: SUAVE 2020 - 2021.

\* Información acumulada al 18 de diciembre de 2021

\*\* Por 10,000 habitantes.

“El orden de las primeras 10 causas, se toma con base al año 2021”

**Diez principales causas de morbilidad**  
Municipio de Comala  
2021 vs 2020\*

Diagnóstico	2020 No. de casos	2021 No. de casos	% de variación	Tasa 2021
<i>Infecciones respiratorias agudas</i>	1,984	1,756	-11.5%	730
<i>Intoxicación por picadura de alacrán</i>	464	365	-21.3%	152
<i>Infecciones intestinales por otros organismos</i>	276	235	-14.9%	98
<i>Infección de vías urinarias</i>	290	224	-22.8%	93
<i>Gingivitis y enfermedad periodontal</i>	143	178	+24.5%	74
<i>Otitis media aguda</i>	116	128	+10.3%	53
<i>Covid-19</i>	22	117	+431.8%	49
<i>Tuberculosis respiratoria</i>	0	94	+100.0%	39
<i>Conjuntivitis</i>	69	80	+15.9%	33
<i>Faringitis y Amigdalitis Estreptocócicas</i>	30	45	+50.0%	19

Fuente: SUAVE 2020 - 2021.

\* Información acumulada al 18 de diciembre de 2021

\*\* Por 10,000 habitantes.

“El orden de las primeras 10 causas, se toma con base al año 2021”

**Diez principales causas de morbilidad**  
Municipio de Coquimatlán  
2021 vs 2020\*

Diagnóstico	2020 No. de casos	2021 No. de casos	% de variación	Tasa 2021
<i>Covid-19</i>	68	731	+975.0%	316
<i>Infecciones respiratorias agudas</i>	1,035	661	-36.1%	285
<i>Intoxicación por picadura de alacrán</i>	577	559	-3.1%	241
<i>Infección de vías urinarias</i>	150	162	+8.0%	70
<i>Infecciones intestinales por otros organismos</i>	148	99	-33.1%	43
<i>Tuberculosis respiratoria</i>	2	84	+4,100.0%	36
<i>Vulvovaginitis</i>	61	57	-6.6%	25
<i>Otitis media aguda</i>	65	54	-16.9%	23
<i>Úlceras, gastritis y duodenitis</i>	64	48	-25.0%	21
<i>Faringitis y amigdalitis estreptocócicas</i>	57	37	-35.1%	16

Fuente: SUAVE 2020 - 2021.

\* Información acumulada al 18 de diciembre de 2021

\*\* Por 10,000 habitantes.

“El orden de las primeras 10 causas, se toma con base al año 2021”

**Diez principales causas de morbilidad**  
Municipio de Cuauhtémoc  
2021 vs 2020\*

Diagnóstico	2020 No. de casos	2021 No. de casos	% de variación	Tasa 2021
<i>Infecciones respiratorias agudas</i>	4,040	2,824	-30.1%	918
<i>Covid-19</i>	255	1,173	360.0%	381
<i>Infecciones intestinales por otros organismos</i>	753	599	-20.5%	195
<i>Infección de vías urinarias</i>	491	441	-10.2%	143
<i>Faringitis y amigdalitis estreptocócicas</i>	895	160	-82.1%	52
<i>Intoxicación por picadura de alacrán</i>	267	150	-43.8%	49
<i>Conjuntivitis</i>	156	128	-17.9%	42
<i>Gingivitis y enfermedad periodontal</i>	54	91	68.5%	30
<i>Obesidad</i>	146	88	-39.7%	29
<i>Tuberculosis respiratoria</i>	0	71	100.0%	23

Fuente: SUAVE 2020 - 2021.

\* Información acumulada al 18 de diciembre de 2021

\*\* Por 10,000 habitantes.

“El orden de las primeras 10 causas, se toma con base al año 2021”

**Diez principales causas de morbilidad**  
Municipio de Ixtlahuacán  
2021 vs 2020\*

Diagnóstico	2020 No. de casos	2021 No. de casos	% de variación	Tasa 2021
<i>Infecciones respiratorias agudas</i>	620	611	-1.5%	985
<i>Covid-19</i>	128	371	+189.8%	598
<i>Intoxicación por picadura de alacrán</i>	114	298	+161.4%	480
<i>Infección de vías urinarias</i>	110	291	+164.5%	469
<i>Influenza</i>	60	160	+166.7%	258
<i>Infecciones intestinales por otros organismos</i>	63	159	+152.4%	256
<i>Úlceras, gastritis y duodenitis</i>	33	117	+254.5%	189
<i>Gingivitis y enfermedad periodontal</i>	169	92	-45.6%	148
<i>Obesidad</i>	12	87	+625.0%	140
<i>Otitis media aguda</i>	43	83	+93.0%	134

Fuente: SUAVE 2020 - 2021.

\* Información acumulada al 18 de diciembre de 2021

\*\* Por 10,000 habitantes.

“El orden de las primeras 10 causas, se toma con base al año 2021”

Diez principales causas de morbilidad  
Municipio de Manzanillo  
2021 vs 2020\*

Diagnóstico	2020 No. de casos	2021 No. de casos	% de variación	Tasa 2021
<i>Infecciones respiratorias agudas</i>	28,391	25,330	-10.8%	1.263
<i>Covid-19</i>	6,445	14,504	+125.0%	723
<i>Infecciones intestinales por otros organismos</i>	6,794	6,171	-9.2%	308
<i>Infección de vías urinarias</i>	5,378	5,622	+4.5%	280
<i>Úlceras, gastritis y duodenitis</i>	2,566	2,654	+3.4%	132
<i>Intoxicación por picadura de alacrán</i>	2,429	2,447	+0.7%	122
<i>Obesidad</i>	1,067	1,727	+61.9%	86
<i>Otitis media aguda</i>	971	1,541	+58.7%	77
<i>Conjuntivitis</i>	1,079	930	-13.8%	46
<i>Hipertensión arterial</i>	680	842	+23.8%	42

Fuente: SUAVE 2020 - 2021.

\* Información acumulada al 18 de diciembre de 2021

\*\* Por 10,000 habitantes.

“El orden de las primeras 10 causas, se toma con base al año 2021”

Diez principales causas de morbilidad  
Municipio de Minatitlán  
2021 vs 2020\*

Diagnóstico	2020 No. de casos	2021 No. de casos	% de variación	Tasa 2021
<i>Infecciones respiratorias agudas</i>	2,609	2,456	-5.9%	2.566
<i>Infecciones intestinales por otros organismos</i>	385	547	+42.1%	571
<i>Covid-19</i>	120	353	+194.2%	369
<i>Infección de vías urinarias</i>	380	327	-13.9%	342
<i>Intoxicación por picadura de alacrán</i>	257	223	-13.2%	233
<i>Otitis media aguda</i>	176	174	-1.1%	182
<i>Úlceras, gastritis y duodenitis</i>	126	134	+6.3%	140
<i>Hipertensión arterial</i>	83	72	-13.3%	75
<i>Vulvovaginitis</i>	79	68	-13.9%	71
<i>Diabetes mellitus no insulino dependiente</i>	42	54	+28.6%	56

Fuente: SUAVE 2020 - 2021.

\* Información acumulada al 18 de diciembre de 2021

\*\* Por 10,000 habitantes.

“El orden de las primeras 10 causas, se toma con base al año 2021”

**Diez principales causas de morbilidad**  
Municipio de Tecomán  
2021 vs 2020\*

Diagnóstico	2020 No. de casos	2021 No. de casos	% de variación	Tasa 2021
<i>Infecciones respiratorias agudas</i>	17,288	12,654	-26.8%	920
<i>Covid-19</i>	2,672	10,305	+285.7%	749
<i>Infección de vías urinarias</i>	3,215	3,278	+2.0%	238
<i>Influenza</i>	1,307	2,791	+113.5%	203
<i>Intoxicación por picadura de alacrán</i>	3,010	2,612	-13.2%	190
<i>Infecciones intestinales por otros organismos</i>	1,855	1,598	-13.9%	116
<i>Gingivitis y enfermedad periodontal</i>	1,049	1,471	+40.2%	107
<i>Úlceras, gastritis y duodenitis</i>	1,080	1,061	-1.8%	77
<i>Otitis media aguda</i>	939	996	+6.1%	72
<i>Obesidad</i>	371	805	+117.0%	59

Fuente: SUAVE 2020 - 2021.

\* Información acumulada al 18 de diciembre de 2021

\*\* Por 10,000 habitantes.

“El orden de las primeras 10 causas, se toma con base al año 2021”

**Diez principales causas de morbilidad**  
Municipio de Villa de Álvarez  
2021 vs 2020\*

Diagnóstico	2020 No. de casos	2021 No. de casos	% de variación	Tasa 2021
<i>Covid-19</i>	4,866	14,506	+198.1%	949
<i>Infecciones respiratorias agudas</i>	13,121	10,460	-20.3%	684
<i>Infección de vías urinarias</i>	1,594	1,667	+4.6%	109
<i>Infecciones intestinales por otros organismos</i>	1,746	1,353	-22.5%	89
<i>Obesidad</i>	618	607	-1.8%	40
<i>Gingivitis y enfermedad periodontal</i>	275	498	+81.1%	33
<i>Otras helmintiasis</i>	342	427	+24.9%	28
<i>Vulvovaginitis</i>	379	355	-6.3%	23
<i>Úlceras, gastritis y duodenitis</i>	290	306	+5.5%	20
<i>Faringitis y Amigdalitis Estreptocócicas</i>	441	270	-38.8%	18

Fuente: SUAVE 2020 - 2021.

\* Información acumulada al 18 de diciembre de 2021

\*\* Por 10,000 habitantes.

“El orden de las primeras 10 causas, se toma con base al año 2021”

**Diez principales causas de morbilidad**  
Estatal  
2021 vs 2020\*

Diagnóstico	2020 No. de casos	2021 No. de casos	% de variación	Tasa 2021
<i>Infecciones respiratorias agudas</i>	103,082	78,784	-23.6%	9.921
<i>Covid-19</i>	20,707	63,499	+206.7%	7.996
<i>Infección de vías urinarias</i>	16,483	17,022	+3.3%	2.143
<i>Infecciones intestinales por otros organismos</i>	18,483	16,509	-10.7%	2.079
<i>Intoxicación por picadura de alacrán</i>	9,692	9,031	-6.8%	1.137
<i>Úlceras, gastritis y duodenitis</i>	5,869	5,591	-4.7%	704
<i>Obesidad</i>	3,613	5,181	+43.4%	652
<i>Gingivitis y enfermedad periodontal</i>	3,305	4,686	+41.8%	590
<i>Otitis media aguda</i>	4,095	4,297	+4.9%	541
<i>Influenza</i>	2,539	3,946	+55.4%	497

Fuente: SUAVE 2020 - 2021.

\* Información acumulada al 18 de diciembre de 2021

\*\* Por 10,000 habitantes.

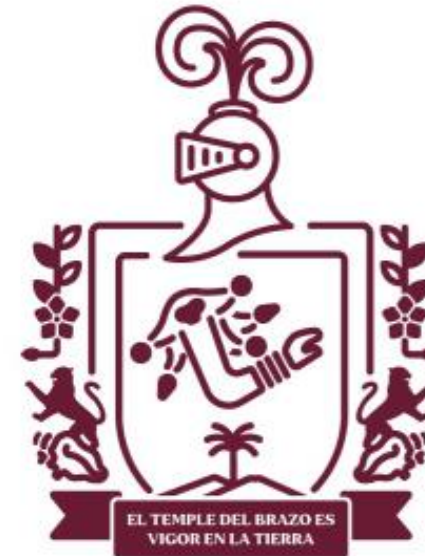

Salud