



**COLIMA**  
Gobierno del Estado

Salud

Servicios de Salud del Estado de Colima  
Dirección de Servicios de Salud  
Subdirección de Epidemiología

Boletín Epidemiológico Estadístico  
Año 6, Número 44

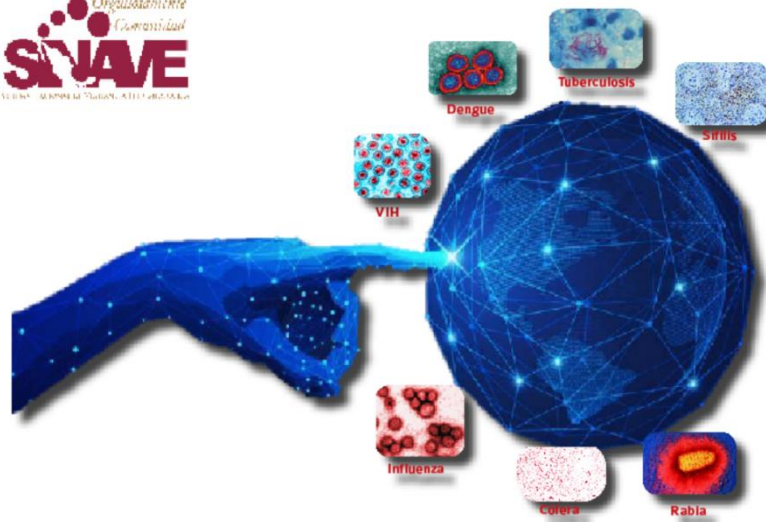

Miércoles 17 de noviembre de 2021



**COLIMA**  
Gobierno del Estado

Salud

### Comité Editorial

Dra. Yadira Azucena Martínez Gutiérrez  
*Directora de Servicios de Salud*

Dra. Diana Carrasco Alcántara  
*Encargada de la Subdirección de Epidemiología*

### Editor

Dra. Diana Carrasco Alcántara

### Captura

C. Ana Lilia Lepe Vázquez  
L.A.P. Y C.P. Jesús Adrián Murguía Calvario

Diez principales causas de morbilidad  
Municipio de Armería  
2021 vs 2020\*

| Diagnóstico  | 2020<br>No. de<br>casos | 2021<br>No. de<br>casos | % de<br>variación | Tasa<br>2021 |
|--|-------------------------|-------------------------|-------------------|--------------|
| <i>Infecciones respiratorias agudas</i>              | 3,886                   | 2,251                   | -42.1%            | 650          |
| <i>Intoxicación por picadura de alacrán</i>          | 1,235                   | 1,186                   | -4.0%             | 343          |
| <i>Covid-19</i>                                      | 438                     | 1,096                   | +150.2%           | 317          |
| <i>Infección de vías urinarias</i>                   | 642                     | 765                     | +19.2%            | 221          |
| <i>Infecciones intestinales por otros organismos</i> | 487                     | 483                     | -0.8%             | 140          |
| <i>Influenza</i>                                     | 18                      | 259                     | +1,338.9%         | 75           |
| <i>Úlceras, gastritis y duodenitis</i>               | 287                     | 212                     | -26.1%            | 61           |
| <i>Otitis media aguda</i>                            | 179                     | 153                     | -14.5%            | 44           |
| <i>Hipertensión arterial</i>                         | 85                      | 130                     | +52.9%            | 38           |
| <i>Obesidad</i>                                      | 30                      | 124                     | +313.3%           | 36           |

Fuente: SUAVE 2020 - 2021.

\* Información acumulada al 06 de noviembre de 2021

\*\* Por 10,000 habitantes.

“El orden de las primeras 10 causas, se toma con base al año 2021”

Diez principales causas de morbilidad  
Municipio de Colima  
2021 vs 2020\*

| Diagnóstico  | 2020<br>No. de<br>casos | 2021<br>No. de<br>casos | % de<br>variación | Tasa<br>2021 |
|--|-------------------------|-------------------------|-------------------|--------------|
| <i>Covid-19</i>                                      | 4,751                   | 19,119                  | +302.4%           | 1.094        |
| <i>Infecciones respiratorias agudas</i>              | 27,758                  | 17,104                  | -38.4%            | 979          |
| <i>Infecciones intestinales por otros organismos</i> | 5,423                   | 4,865                   | -10.3%            | 278          |
| <i>Infección de vías urinarias</i>                   | 3,801                   | 3,718                   | -2.2%             | 213          |
| <i>Obesidad</i>                                      | 1,215                   | 1,506                   | +24.0%            | 86           |
| <i>Diabetes mellitus no insulino dependiente</i>     | 974                     | 1,390                   | +42.7%            | 80           |
| <i>Gingivitis y enfermedad periodontal</i>           | 1,073                   | 1,369                   | +27.6%            | 78           |
| <i>Úlceras, gastritis y duodenitis</i>               | 1,145                   | 873                     | -23.8%            | 50           |
| <i>Otitis media aguda</i>                            | 1,182                   | 843                     | -28.7%            | 48           |
| <i>Vulvovaginitis</i>                                | 656                     | 841                     | +28.2%            | 48           |

Fuente: SUAVE 2020 - 2021.

\* Información acumulada al 06 de noviembre de 2021

\*\* Por 10,000 habitantes.

“El orden de las primeras 10 causas, se toma con base al año 2021”

Diez principales causas de morbilidad  
Municipio de Comala  
2021 vs 2020\*

| Diagnóstico  | 2020<br>No. de<br>casos | 2021<br>No. de<br>casos | % de<br>variación | Tasa<br>2021 |
|--|-------------------------|-------------------------|-------------------|--------------|
| <i>Infecciones respiratorias agudas</i>              | 1,757                   | 1,500                   | -14.6%            | 624          |
| <i>Intoxicación por picadura de alacrán</i>          | 400                     | 328                     | -18.0%            | 136          |
| <i>Infecciones intestinales por otros organismos</i> | 247                     | 210                     | -15.0%            | 87           |
| <i>Infección de vías urinarias</i>                   | 248                     | 199                     | -19.8%            | 83           |
| <i>Gingivitis y enfermedad periodontal</i>           | 123                     | 156                     | +26.8%            | 65           |
| <i>Otitis media aguda</i>                            | 105                     | 104                     | -1.0%             | 43           |
| <i>Covid-19</i>                                      | 22                      | 103                     | +368.2%           | 43           |
| <i>Tuberculosis respiratoria</i>                     | 0                       | 75                      | +100.0%           | 31           |
| <i>Conjuntivitis</i>                                 | 61                      | 71                      | +16.4%            | 30           |
| <i>Faringitis y amigdalitis estreptocócicas</i>      | 30                      | 35                      | +16.7%            | 15           |

Fuente: SUAVE 2020 - 2021.

\* Información acumulada al 06 de noviembre de 2021

\*\* Por 10,000 habitantes.

“El orden de las primeras 10 causas, se toma con base al año 2021”

Diez principales causas de morbilidad  
Municipio de Coquimatlán  
2021 vs 2020\*

| Diagnóstico  | 2020<br>No. de<br>casos | 2021<br>No. de<br>casos | % de<br>variación | Tasa<br>2021 |
|--|-------------------------|-------------------------|-------------------|--------------|
| <i>Covid-19</i>                                      | 66                      | 712                     | +978.8%           | 307          |
| <i>Infecciones respiratorias agudas</i>              | 940                     | 583                     | -38.0%            | 252          |
| <i>Intoxicación por picadura de alacrán</i>          | 506                     | 494                     | -2.4%             | 213          |
| <i>Infección de vías urinarias</i>                   | 134                     | 143                     | +6.7%             | 62           |
| <i>Infecciones intestinales por otros organismos</i> | 136                     | 90                      | -33.8%            | 39           |
| <i>Tuberculosis respiratoria</i>                     | 2                       | 77                      | +3,750.0%         | 33           |
| <i>Vulvovaginitis</i>                                | 51                      | 50                      | -2.0%             | 22           |
| <i>Otitis media aguda</i>                            | 61                      | 46                      | -24.6%            | 20           |
| <i>Úlceras, gastritis y duodenitis</i>               | 60                      | 41                      | -31.7%            | 18           |
| <i>Faringitis y amigdalitis estreptocócicas</i>      | 54                      | 31                      | -42.6%            | 13           |

Fuente: SUAVE 2020 - 2021.

\* Información acumulada al 06 de noviembre de 2021

\*\* Por 10,000 habitantes.

“El orden de las primeras 10 causas, se toma con base al año 2021”

Diez principales causas de morbilidad  
Municipio de Cuauhtémoc  
2021 vs 2020\*

| Diagnóstico  | 2020<br>No. de<br>casos | 2021<br>No. de<br>casos | % de<br>variación | Tasa<br>2021 |
|--|-------------------------|-------------------------|-------------------|--------------|
| <i>Infecciones respiratorias agudas</i>              | 3,744                   | 2,417                   | -35.4%            | 786          |
| <i>Covid-19</i>                                      | 207                     | 1,104                   | +433.3%           | 359          |
| <i>Infecciones intestinales por otros organismos</i> | 681                     | 564                     | -17.2%            | 183          |
| <i>Infección de vías urinarias</i>                   | 454                     | 378                     | -16.7%            | 123          |
| <i>Faringitis y amigdalitis estreptocócicas</i>      | 873                     | 158                     | -81.9%            | 51           |
| <i>Intoxicación por picadura de alacrán</i>          | 243                     | 142                     | -41.6%            | 46           |
| <i>Conjuntivitis</i>                                 | 143                     | 118                     | -17.5%            | 38           |
| <i>Gingivitis y enfermedad periodontal</i>           | 50                      | 77                      | +54.0%            | 25           |
| <i>Obesidad</i>                                      | 132                     | 72                      | -45.5%            | 23           |
| <i>Tuberculosis respiratoria</i>                     | 0                       | 57                      | +100.0%           | 19           |

Fuente: SUAVE 2020 - 2021.

\* Información acumulada al 06 de noviembre de 2021

\*\* Por 10,000 habitantes.

“El orden de las primeras 10 causas, se toma con base al año 2021”

Diez principales causas de morbilidad  
Municipio de Ixtlahuacán  
2021 vs 2020\*

| Diagnóstico  | 2020<br>No. de<br>casos | 2021<br>No. de<br>casos | % de<br>variación | Tasa<br>2021 |
|--|-------------------------|-------------------------|-------------------|--------------|
| <i>Infecciones respiratorias agudas</i>              | 558                     | 501                     | -10.2%            | 807          |
| <i>Covid-19</i>                                      | 106                     | 330                     | +211.3%           | 532          |
| <i>Intoxicación por picadura de alacrán</i>          | 85                      | 272                     | +220.0%           | 438          |
| <i>Infección de vías urinarias</i>                   | 92                      | 259                     | +181.5%           | 417          |
| <i>Influenza</i>                                     | 55                      | 155                     | +181.8%           | 250          |
| <i>Infecciones intestinales por otros organismos</i> | 48                      | 145                     | +202.1%           | 234          |
| <i>Úlceras, gastritis y duodenitis</i>               | 28                      | 117                     | +317.9%           | 189          |
| <i>Gingivitis y enfermedad periodontal</i>           | 150                     | 79                      | -47.3%            | 127          |
| <i>Obesidad</i>                                      | 4                       | 75                      | +1,775.0%         | 121          |
| <i>Otitis media aguda</i>                            | 34                      | 73                      | +114.7%           | 118          |

Fuente: SUAVE 2020 - 2021.

\* Información acumulada al 06 de noviembre de 2021

\*\* Por 10,000 habitantes.

“El orden de las primeras 10 causas, se toma con base al año 2021”

Diez principales causas de morbilidad  
Municipio de Manzanillo  
2021 vs 2020\*

| Diagnóstico  | 2020<br>No. de<br>casos | 2021<br>No. de<br>casos | % de<br>variación | Tasa<br>2021 |
|--|-------------------------|-------------------------|-------------------|--------------|
| <i>Infecciones respiratorias agudas</i>              | 26,269                  | 21,818                  | -16.9%            | 1.088        |
| <i>Covid-19</i>                                      | 5,588                   | 13,729                  | +145.7%           | 684          |
| <i>Infecciones intestinales por otros organismos</i> | 6,020                   | 5,587                   | -7.2%             | 278          |
| <i>Infección de vías urinarias</i>                   | 4,748                   | 4,912                   | +3.5%             | 245          |
| <i>Úlceras, gastritis y duodenitis</i>               | 2,256                   | 2,337                   | +3.6%             | 116          |
| <i>Intoxicación por picadura de alacrán</i>          | 2,139                   | 2,160                   | +1.0%             | 108          |
| <i>Obesidad</i>                                      | 960                     | 1,555                   | +62.0%            | 78           |
| <i>Otitis media aguda</i>                            | 897                     | 1,317                   | +46.8%            | 66           |
| <i>Conjuntivitis</i>                                 | 989                     | 788                     | -20.3%            | 39           |
| <i>Hipertensión arterial</i>                         | 606                     | 723                     | +19.3%            | 36           |

Fuente: SUAVE 2020 - 2021.

\* Información acumulada al 06 de noviembre de 2021

\*\* Por 10,000 habitantes.

“El orden de las primeras 10 causas, se toma con base al año 2021”

Diez principales causas de morbilidad  
Municipio de Minatitlán  
2021 vs 2020\*

| Diagnóstico  | 2020<br>No. de<br>casos | 2021<br>No. de<br>casos | % de<br>variación | Tasa<br>2021 |
|--|-------------------------|-------------------------|-------------------|--------------|
| <i>Infecciones respiratorias agudas</i>              | 2,432                   | 2,079                   | -14.5%            | 2.172        |
| <i>Infecciones intestinales por otros organismos</i> | 355                     | 490                     | +38.0%            | 512          |
| <i>Covid-19</i>                                      | 100                     | 320                     | +220.0%           | 334          |
| <i>Infección de vías urinarias</i>                   | 343                     | 291                     | -15.2%            | 304          |
| <i>Intoxicación por picadura de alacrán</i>          | 230                     | 201                     | -12.6%            | 210          |
| <i>Otitis media aguda</i>                            | 166                     | 151                     | -9.0%             | 158          |
| <i>Úlceras, gastritis y duodenitis</i>               | 112                     | 126                     | 12.5%             | 132          |
| <i>Vulvovaginitis</i>                                | 74                      | 64                      | -13.5%            | 67           |
| <i>Hipertensión arterial</i>                         | 73                      | 63                      | -13.7%            | 66           |
| <i>Diabetes mellitus no insulino dependiente</i>     | 37                      | 49                      | 32.4%             | 51           |

Fuente: SUAVE 2020 - 2021.

\* Información acumulada al 06 de noviembre de 2021

\*\* Por 10,000 habitantes.

“El orden de las primeras 10 causas, se toma con base al año 2021”

Diez principales causas de morbilidad  
Municipio de Tecomán  
2021 vs 2020\*

| Diagnóstico  | 2020<br>No. de<br>casos | 2021<br>No. de<br>casos | % de<br>variación | Tasa<br>2021 |
|--|-------------------------|-------------------------|-------------------|--------------|
| <i>Infecciones respiratorias agudas</i>              | 15,952                  | 10,958                  | -31.3%            | 796          |
| <i>Covid-19</i>                                      | 2,293                   | 9,834                   | +328.9%           | 715          |
| <i>Infección de vías urinarias</i>                   | 2,868                   | 2,866                   | -0.1%             | 208          |
| <i>Influenza</i>                                     | 1,179                   | 2,701                   | +129.1%           | 196          |
| <i>Intoxicación por picadura de alacrán</i>          | 2,612                   | 2,341                   | -10.4%            | 170          |
| <i>Infecciones intestinales por otros organismos</i> | 1,712                   | 1,487                   | -13.1%            | 108          |
| <i>Gingivitis y enfermedad periodontal</i>           | 887                     | 1,268                   | +43.0%            | 92           |
| <i>Úlceras, gastritis y duodenitis</i>               | 962                     | 929                     | -3.4%             | 68           |
| <i>Otitis media aguda</i>                            | 831                     | 858                     | +3.2%             | 62           |
| <i>Obesidad</i>                                      | 321                     | 696                     | +116.8%           | 51           |

Fuente: SUAVE 2020 - 2021.

\* Información acumulada al 06 de noviembre de 2021

\*\* Por 10,000 habitantes.

“El orden de las primeras 10 causas, se toma con base al año 2021”

Diez principales causas de morbilidad  
Municipio de Villa de Álvarez  
2021 vs 2020\*

| Diagnóstico  | 2020<br>No. de<br>casos | 2021<br>No. de<br>casos | % de<br>variación | Tasa<br>2021 |
|--|-------------------------|-------------------------|-------------------|--------------|
| <i>Covid-19</i>                                      | 4,113                   | 13,329                  | +224.1%           | 872          |
| <i>Infecciones respiratorias agudas</i>              | 12,096                  | 9,408                   | -22.2%            | 615          |
| <i>Infección de vías urinarias</i>                   | 1,460                   | 1,517                   | +3.9%             | 99           |
| <i>Infecciones intestinales por otros organismos</i> | 1,573                   | 1,278                   | -18.8%            | 84           |
| <i>Obesidad</i>                                      | 567                     | 534                     | -5.8%             | 35           |
| <i>Gingivitis y enfermedad periodontal</i>           | 261                     | 422                     | +61.7%            | 28           |
| <i>Otras helmintiasis</i>                            | 289                     | 411                     | +42.2%            | 27           |
| <i>Vulvovaginitis</i>                                | 342                     | 328                     | -4.1%             | 21           |
| <i>Úlceras, gastritis y duodenitis</i>               | 266                     | 267                     | +0.4%             | 17           |
| <i>Hipertensión arterial</i>                         | 204                     | 239                     | +17.2%            | 16           |

Fuente: SUAVE 2020 - 2021.

\* Información acumulada al 06 de noviembre de 2021

\*\* Por 10,000 habitantes.

“El orden de las primeras 10 causas, se toma con base al año 2021”



**Diez principales causas de morbilidad**  
Estatal  
2021 vs 2020\*

| Diagnóstico  | 2020<br>No. de<br>casos | 2021<br>No. de<br>casos | % de<br>variación | Tasa<br>2021 |
|--|-------------------------|-------------------------|-------------------|--------------|
| <i>Infecciones respiratorias agudas</i>              | 95,392                  | 68,619                  | -28.1%            | 8.641        |
| <i>Covid-19</i>                                      | 17,684                  | 59,676                  | +237.5%           | 7.515        |
| <i>Infecciones intestinales por otros organismos</i> | 16,682                  | 15,199                  | -8.9%             | 1.914        |
| <i>Infección de vías urinarias</i>                   | 14,790                  | 15,048                  | +1.7%             | 1.895        |
| <i>Intoxicación por picadura de alacrán</i>          | 8,477                   | 7,998                   | -5.7%             | 1.007        |
| <i>Úlceras, gastritis y duodenitis</i>               | 5,275                   | 4,963                   | -5.9%             | 625          |
| <i>Obesidad</i>                                      | 3,285                   | 4,608                   | +40.3%            | 580          |
| <i>Gingivitis y enfermedad periodontal</i>           | 2,965                   | 3,959                   | +33.5%            | 499          |
| <i>Influenza</i>                                     | 2,338                   | 3,846                   | +64.5%            | 484          |
| <i>Otitis media aguda</i>                            | 3,732                   | 3,716                   | -0.4%             | 468          |

Fuente: SUAVE 2020 - 2021.

\* Información acumulada al 06 de noviembre de 2021

\*\* Por 10,000 habitantes.



Salud