

**COLIMA**  
GOBIERNO DEL ESTADO

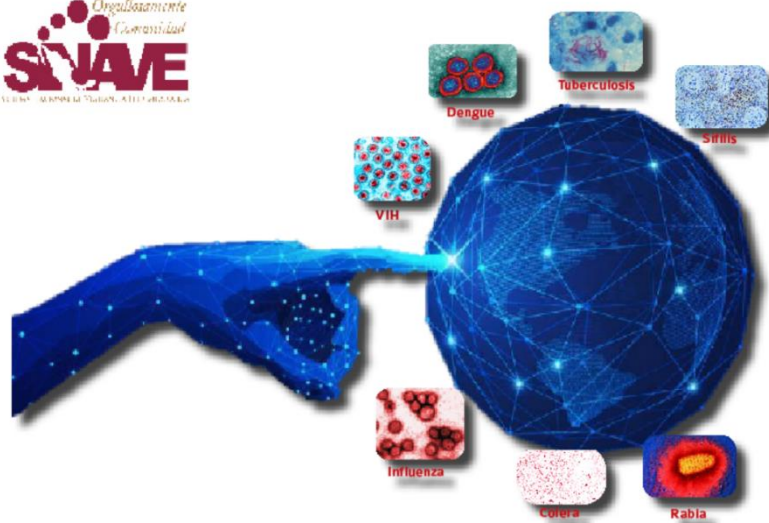

Servicios de Salud del Estado de Colima  
Dirección de Servicios de Salud  
Subdirección de Epidemiología

**Boletín Epidemiológico Estadístico**  
Año 6, Número 36



Miércoles 22 de septiembre de 2021

**COLIMA**  
GOBIERNO DEL ESTADO



**Comité Editorial**

Dra. Yadira Azucena Martínez Gutiérrez  
*Directora de Servicios de Salud*

Dra. Diana Carrasco Alcántara  
*Encargada de la Subdirección de Epidemiología*

**Editor**

Dra. Diana Carrasco Alcántara

**Captura**

C. Ana Lilia Lepe Vázquez  
L.A.P. Y C.P. Jesús Adrián Murguía Calvario

**Diez principales causas de morbilidad**  
Municipio de Armería  
2021 vs 2020\*

Diagnóstico	2020 No. de casos	2021 No. de casos	% de variación	Tasa 2021
<i>Infecciones respiratorias agudas</i>	3,641	1,870	-48.6%	540
<i>Intoxicación por picadura de alacrán</i>	975	894	-8.3%	258
<i>Covid-19</i>	311	835	+168.5%	241
<i>Infección de vías urinarias</i>	539	580	+7.6%	168
<i>Infecciones intestinales por otros organismos</i>	433	432	-0.2%	125
<i>Influenza</i>	18	191	+961.1%	55
<i>Úlceras, gastritis y duodenitis</i>	259	174	-32.8%	50
<i>Hipertensión arterial</i>	60	106	+76.7%	31
<i>Otitis media aguda</i>	164	101	-38.4%	29
<i>Vulvovaginitis</i>	152	99	-34.9%	29

Fuente: SUAVE 2020 - 2021.

\* Información acumulada al 11 de septiembre de 2021

\*\* Por 10,000 habitantes.

“El orden de las primeras 10 causas, se toma con base al año 2021”

**Diez principales causas de morbilidad**  
Municipio de Colima  
2021 vs 2020\*

Diagnóstico	2020 No. de casos	2021 No. de casos	% de variación	Tasa 2021
<i>Covid-19</i>	2,928	14,113	+382.0%	808
<i>Infecciones respiratorias agudas</i>	25,079	13,471	-46.3%	771
<i>Infecciones intestinales por otros organismos</i>	4,628	4,114	-11.1%	236
<i>Infección de vías urinarias</i>	3,329	2,971	-10.8%	170
<i>Obesidad</i>	1,077	1,169	+8.5%	67
<i>Diabetes mellitus no insulino dependiente</i>	828	1,134	+37.0%	65
<i>Gingivitis y enfermedad periodontal</i>	946	1,039	+9.8%	59
<i>Úlceras, gastritis y duodenitis</i>	1,046	730	-30.2%	42
<i>Conjuntivitis</i>	991	675	-31.9%	39
<i>Otitis media aguda</i>	1,068	663	-37.9%	38

Fuente: SUAVE 2020 - 2021.

\* Información acumulada al 11 de septiembre de 2021

\*\* Por 10,000 habitantes.

“El orden de las primeras 10 causas, se toma con base al año 2021”

**Diez principales causas de morbilidad**  
Municipio de Comala  
2021 vs 2020\*

Diagnóstico	2020 No. de casos	2021 No. de casos	% de variación	Tasa 2021
<i>Infecciones respiratorias agudas</i>	1,570	1,090	-30.6%	453
<i>Intoxicación por picadura de alacrán</i>	335	256	-23.6%	106
<i>Infecciones intestinales por otros organismos</i>	197	182	-7.6%	76
<i>Infección de vías urinarias</i>	188	169	-10.1%	70
<i>Gingivitis y enfermedad periodontal</i>	92	130	+41.3%	54
<i>Otitis media aguda</i>	78	67	-14.1%	28
<i>Conjuntivitis</i>	53	53	0.0%	22
<i>Tuberculosis respiratoria</i>	0	45	+100.0%	19
<i>Covid-19</i>	19	39	+105.3%	16
<i>Candidiasis urogenital</i>	20	27	+35.0%	11

Fuente: SUAVE 2020 - 2021.

\* Información acumulada al 11 de septiembre de 2021

\*\* Por 10,000 habitantes.

“El orden de las primeras 10 causas, se toma con base al año 2021”

**Diez principales causas de morbilidad**  
Municipio de Coquimatlán  
2021 vs 2020\*

Diagnóstico	2020 No. de casos	2021 No. de casos	% de variación	Tasa 2021
<i>Covid-19</i>	43	493	+1046.5%	213
<i>Infecciones respiratorias agudas</i>	853	461	-46.0%	199
<i>Intoxicación por picadura de alacrán</i>	405	383	-5.4%	165
<i>Infección de vías urinarias</i>	107	125	+16.8%	54
<i>Infecciones intestinales por otros organismos</i>	101	76	-24.8%	33
<i>Tuberculosis respiratoria</i>	2	75	+3650.0%	32
<i>Vulvovaginitis</i>	41	45	+9.8%	19
<i>Otitis media aguda</i>	42	34	-19.0%	15
<i>Úlceras, gastritis y duodenitis</i>	52	33	-36.5%	14
<i>Obesidad</i>	17	26	+52.9%	11

Fuente: SUAVE 2020 - 2021.

\* Información acumulada al 11 de septiembre de 2021

\*\* Por 10,000 habitantes.

“El orden de las primeras 10 causas, se toma con base al año 2021”

**Diez principales causas de morbilidad**  
Municipio de Cuauhtémoc  
2021 vs 2020\*

Diagnóstico	2020 No. de casos	2021 No. de casos	% de variación	Tasa 2021
<i>Infecciones respiratorias agudas</i>	3,390	1,902	-43.9%	618
<i>Covid-19</i>	96	830	764.6%	270
<i>Infecciones intestinales por otros organismos</i>	602	501	-16.8%	163
<i>Infección de vías urinarias</i>	406	296	-27.1%	96
<i>Faringitis y amigdalitis estreptocócicas</i>	856	140	-83.6%	46
<i>Intoxicación por picadura de alacrán</i>	184	104	-43.5%	34
<i>Conjuntivitis</i>	133	103	-22.6%	33
<i>Gingivitis y enfermedad periodontal</i>	48	69	43.8%	22
<i>Obesidad</i>	119	59	-50.4%	19
<i>Úlceras, gastritis y duodinitis</i>	106	47	-55.7%	15

Fuente: SUAVE 2020 - 2021.

\* Información acumulada al 11 de septiembre de 2021

\*\* Por 10,000 habitantes.

“El orden de las primeras 10 causas, se toma con base al año 2021”

**Diez principales causas de morbilidad**  
Municipio de Ixtlahuacán  
2021 vs 2020\*

Diagnóstico	2020 No. de casos	2021 No. de casos	% de variación	Tasa 2021
<i>Infecciones respiratorias agudas</i>	474	404	-14.8%	651
<i>Infección de vías urinarias</i>	62	216	248.4%	348
<i>Covid-19</i>	54	212	292.6%	342
<i>Intoxicación por picadura de alacrán</i>	27	210	677.8%	338
<i>Infecciones intestinales por otros organismos</i>	37	117	216.2%	189
<i>Úlceras, gastritis y duodenitis</i>	15	109	626.7%	176
<i>Influenza</i>	21	73	247.6%	118
<i>Gingivitis y enfermedad periodontal</i>	98	69	-29.6%	111
<i>Obesidad</i>	0	67	100.0%	108
<i>Otitis media aguda</i>	24	58	141.7%	93

Fuente: SUAVE 2020 - 2021.

\* Información acumulada al 11 de septiembre de 2021

\*\* Por 10,000 habitantes.

“El orden de las primeras 10 causas, se toma con base al año 2021”

**Diez principales causas de morbilidad**  
Municipio de Manzanillo  
2021 vs 2020\*

Diagnóstico	2020 No. de casos	2021 No. de casos	% de variación	Tasa 2021
<i>Infecciones respiratorias agudas</i>	23,820	17,554	-26.3%	875
<i>Covid-19</i>	4,107	11,505	180.1%	573
<i>Infecciones intestinales por otros organismos</i>	4,878	4,746	-2.7%	237
<i>Infección de vías urinarias</i>	4,048	3,935	-2.8%	196
<i>Úlceras, gastritis y duodenitis</i>	1,847	1,919	3.9%	96
<i>Intoxicación por picadura de alacrán</i>	1,655	1,715	3.6%	85
<i>Obesidad</i>	822	1,262	53.5%	63
<i>Otitis media aguda</i>	763	995	30.4%	50
<i>Conjuntivitis</i>	865	625	-27.7%	31
<i>Hipertensión arterial</i>	470	565	20.2%	28

Fuente: SUAVE 2020 - 2021.

\* Información acumulada al 11 de septiembre de 2021

\*\* Por 10,000 habitantes.

“El orden de las primeras 10 causas, se toma con base al año 2021”

**Diez principales causas de morbilidad**  
Municipio de Minatitlán  
2021 vs 2020\*

Diagnóstico	2020 No. de casos	2021 No. de casos	% de variación	Tasa 2021
<i>Infecciones respiratorias agudas</i>	2,230	1,469	-34.1%	1535
<i>Infecciones intestinales por otros organismos</i>	297	436	46.8%	455
<i>Infección de vías urinarias</i>	271	258	-4.8%	270
<i>Covid-19</i>	54	239	342.6%	250
<i>Intoxicación por picadura de alacrán</i>	176	154	-12.5%	161
<i>Úlceras, gastritis y duodenitis</i>	90	114	26.7%	119
<i>Otitis media aguda</i>	128	112	-12.5%	117
<i>Hipertensión arterial</i>	61	54	-11.5%	56
<i>Vulvovaginitis</i>	57	52	-8.8%	54
<i>Diabetes mellitus no insulino dependiente</i>	34	43	26.5%	45

Fuente: SUAVE 2020 - 2021.

\* Información acumulada al 11 de septiembre de 2021

\*\* Por 10,000 habitantes.

“El orden de las primeras 10 causas, se toma con base al año 2021”

**Diez principales causas de morbilidad**  
Municipio de Tecomán  
2021 vs 2020\*

Diagnóstico	2020 No. de casos	2021 No. de casos	% de variación	Tasa 2021
<i>Infecciones respiratorias agudas</i>	14,011	8,742	-37.6%	635
<i>Covid-19</i>	1,481	7,546	409.5%	548
<i>Infección de vías urinarias</i>	2,354	2,295	-2.5%	167
<i>Influenza</i>	871	2,100	141.1%	153
<i>Intoxicación por picadura de alacrán</i>	1,958	1,860	-5.0%	135
<i>Infecciones intestinales por otros organismos</i>	1,347	1,310	-2.7%	95
<i>Gingivitis y enfermedad periodontal</i>	729	975	33.7%	71
<i>Úlceras, gastritis y duodenitis</i>	811	776	-4.3%	56
<i>Otitis media aguda</i>	669	612	-8.5%	44
<i>Obesidad</i>	282	579	105.3%	42

Fuente: SUAVE 2020 - 2021.

\* Información acumulada al 11 de septiembre de 2021

\*\* Por 10,000 habitantes.

“El orden de las primeras 10 causas, se toma con base al año 2021”

**Diez principales causas de morbilidad**  
Municipio de Villa de Álvarez  
2021 vs 2020\*

Diagnóstico	2020 No. de casos	2021 No. de casos	% de variación	Tasa 2021
<i>Covid-19</i>	2,592	10,110	290.0%	661
<i>Infecciones respiratorias agudas</i>	10,767	7,495	-30.4%	490
<i>Infección de vías urinarias</i>	1,285	1,270	-1.2%	83
<i>Infecciones intestinales por otros organismos</i>	1,353	1,137	-16.0%	74
<i>Obesidad</i>	494	420	-15.0%	27
<i>Otras helmintiasis</i>	230	361	57.0%	24
<i>Gingivitis y enfermedad periodontal</i>	251	324	29.1%	21
<i>Vulvovaginitis</i>	292	297	1.7%	19
<i>Úlceras, gastritis y duodenitis</i>	222	211	-5.0%	14
<i>Hipertensión arterial</i>	177	183	3.4%	12

Fuente: SUAVE 2020 - 2021.

\* Información acumulada al 11 de septiembre de 2021

\*\* Por 10,000 habitantes.

“El orden de las primeras 10 causas, se toma con base al año 2021”

**Diez principales causas de morbilidad**  
Estatal  
2021 vs 2020\*

Diagnóstico	2020 No. de casos	2021 No. de casos	% de variación	Tasa 2021
<i>Infecciones respiratorias agudas</i>	85,835	54,458	-36.6%	6857
<i>Covid-19</i>	11,685	45,922	293.0%	5783
<i>Infecciones intestinales por otros organismos</i>	13,873	13,051	-5.9%	1643
<i>Infección de vías urinarias</i>	12,589	12,115	-3.8%	1526
<i>Intoxicación por picadura de alacrán</i>	6,539	6,259	-4.3%	788
<i>Úlceras, gastritis y duodenitis</i>	4,479	4,117	-8.1%	518
<i>Obesidad</i>	2,860	3,669	28.3%	462
<i>Gingivitis y enfermedad periodontal</i>	2,555	3,027	18.5%	381
<i>Influenza</i>	1,803	2,976	65.1%	375
<i>Otitis media aguda</i>	3,201	2,780	-13.2%	350

Fuente: SUAVE 2020 - 2021.

\* Información acumulada al 11 de septiembre de 2021

\*\* Por 10,000 habitantes.



**SECRETARÍA DE SALUD Y BIENESTAR SOCIAL**

**COLIMA**  
GOBIERNO DEL ESTADO