

**COLIMA**  
GOBIERNO DEL ESTADO

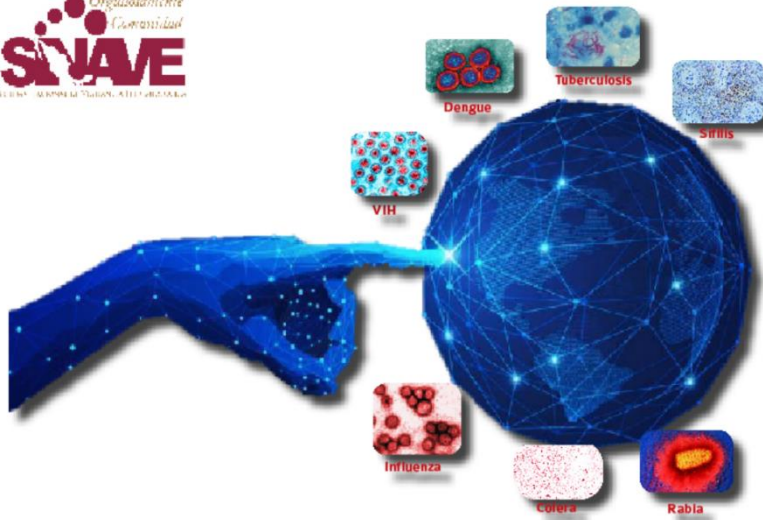

Servicios de Salud del Estado de Colima  
Dirección de Servicios de Salud  
Subdirección de Epidemiología

**Boletín Epidemiológico Estadístico**  
Año 6, Número 34



Miércoles 08 de septiembre de 2021

**COLIMA**  
GOBIERNO DEL ESTADO



**Comité Editorial**

Dra. Yadira Azucena Martínez Gutiérrez  
*Directora de Servicios de Salud*

Dra. Diana Carrasco Alcántara  
*Encargada de la Subdirección de Epidemiología*

**Editor**

Dra. Diana Carrasco Alcántara

**Captura**

C. Ana Lilia Lepe Vázquez  
L.A.P. Y C.P. Jesús Adrián Murguía Calvario

**Diez principales causas de morbilidad**  
Municipio de Armería  
2021 vs 2020\*

Diagnóstico	2020 No. de casos	2021 No. de casos	% de variación	Tasa 2021
<i>Infecciones respiratorias agudas</i>	3,593	1,769	-50.8%	511
<i>Intoxicación por picadura de alacrán</i>	912	818	-10.3%	236
<i>Covid-19</i>	273	641	134.8%	185
<i>Infección de vías urinarias</i>	520	546	5.0%	158
<i>Infecciones intestinales por otros organismos</i>	410	420	2.4%	121
<i>Úlceras, gastritis y duodenitis</i>	247	167	-32.4%	48
<i>Influenza</i>	18	122	577.8%	35
<i>Hipertensión arterial</i>	56	102	82.1%	29
<i>Otitis media aguda</i>	161	89	-44.7%	26
<i>Dengue no grave</i>	107	86	-19.6%	25

Fuente: SUAVE 2020 - 2021.

\* Información acumulada al 28 de agosto de 2021

\*\* Por 10,000 habitantes.

“El orden de las primeras 10 causas, se toma con base al año 2021”

**Diez principales causas de morbilidad**  
Municipio de Colima  
2021 vs 2020\*

Diagnóstico	2020 No. de casos	2021 No. de casos	% de variación	Tasa 2021
<i>Infecciones respiratorias agudas</i>	24,346	12,505	-48.6%	716
<i>Covid-19</i>	2,356	11,884	404.4%	680
<i>Infecciones intestinales por otros organismos</i>	4,360	3,723	-14.6%	213
<i>Infección de vías urinarias</i>	3,198	2,857	-10.7%	164
<i>Diabetes mellitus no insulino dependiente</i>	788	1,082	37.3%	62
<i>Obesidad</i>	1,062	1,079	1.6%	62
<i>Gingivitis y enfermedad periodontal</i>	911	1,005	10.3%	58
<i>Úlceras, gastritis y duodenitis</i>	1,005	706	-29.8%	40
<i>Conjuntivitis</i>	950	635	-33.2%	36
<i>Otitis media aguda</i>	1,030	624	-39.4%	36

Fuente: SUAVE 2020 - 2021.

\* Información acumulada al 28 de agosto de 2021

\*\* Por 10,000 habitantes.

“El orden de las primeras 10 causas, se toma con base al año 2021”

**Diez principales causas de morbilidad**  
Municipio de Comala  
2021 vs 2020\*

Diagnóstico	2020 No. de casos	2021 No. de casos	% de variación	Tasa 2021
<i>Infecciones respiratorias agudas</i>	1,540	1,016	-34.0%	423
<i>Intoxicación por picadura de alacrán</i>	314	240	-23.6%	100
<i>Infecciones intestinales por otros organismos</i>	190	169	-11.1%	70
<i>Infección de vías urinarias</i>	185	158	-14.6%	66
<i>Gingivitis y enfermedad periodontal</i>	89	126	41.6%	52
<i>Otitis media aguda</i>	76	62	-18.4%	26
<i>Tuberculosis respiratoria</i>	0	51	100.0%	21
<i>Conjuntivitis</i>	53	47	-11.3%	20
<i>Candidiiasis urogenital</i>	19	27	42.1%	11
<i>Faringitis y amgdalitis estreptocócicas</i>	25	27	8.0%	11

Fuente: SUAVE 2020 - 2021.

\* Información acumulada al 28 de agosto de 2021

\*\* Por 10,000 habitantes.

“El orden de las primeras 10 causas, se toma con base al año 2021”

**Diez principales causas de morbilidad**  
Municipio de Coquimatlán  
2021 vs 2020\*

Diagnóstico	2020 No. de casos	2021 No. de casos	% de variación	Tasa 2021
<i>Infecciones respiratorias agudas</i>	822	428	-47.9%	185
<i>Covid-19</i>	38	401	955.3%	173
<i>Intoxicación por picadura de alacrán</i>	385	350	-9.1%	151
<i>Infección de vías urinarias</i>	104	118	13.5%	51
<i>Tuberculosis respiratoria</i>	2	74	3600.0%	32
<i>Infecciones intestinales por otros organismos</i>	90	71	-21.1%	31
<i>Vulvovaginitis</i>	40	44	10.0%	19
<i>Otitis media aguda</i>	38	30	-21.1%	13
<i>Úlceras, gastritis y duodenitis</i>	50	30	-40.0%	13
<i>Obesidad</i>	13	26	100.0%	11

Fuente: SUAVE 2020 - 2021.

\* Información acumulada al 28 de agosto de 2021

\*\* Por 10,000 habitantes.

“El orden de las primeras 10 causas, se toma con base al año 2021”

**Diez principales causas de morbilidad**  
Municipio de Cuauhtémoc  
2021 vs 2020\*

Diagnóstico	2020 No. de casos	2021 No. de casos	% de variación	Tasa 2021
<i>Infecciones respiratorias agudas</i>	3,311	1,819	-45.1%	591
<i>Covid-19</i>	80	665	731.3%	216
<i>Infecciones intestinales por otros organismos</i>	576	481	-16.5%	156
<i>Infección de vías urinarias</i>	397	283	-28.7%	92
<i>Faringitis y amigdalitis estreptocócicas</i>	856	132	-84.6%	43
<i>Conjuntivitis</i>	132	101	-23.5%	33
<i>Intoxicación por picadura de alacrán</i>	166	95	-42.8%	31
<i>Gingivitis y enfermedad periodontal</i>	48	68	41.7%	22
<i>Obesidad</i>	119	57	-52.1%	19
<i>Úlceras, gastritis y duodinitis</i>	106	47	-55.7%	15

Fuente: SUAVE 2020 - 2021.

\* Información acumulada al 28 de agosto de 2021

\*\* Por 10,000 habitantes.

“El orden de las primeras 10 causas, se toma con base al año 2021”

**Diez principales causas de morbilidad**  
Municipio de Ixtlahuacán  
2021 vs 2020\*

Diagnóstico	2020 No. de casos	2021 No. de casos	% de variación	Tasa 2021
<i>Infecciones respiratorias agudas</i>	457	379	-17.1%	611
<i>Infección de vías urinarias</i>	57	203	256.1%	327
<i>Intoxicación por picadura de alacrán</i>	22	198	800.0%	319
<i>Covid-19</i>	45	163	262.2%	263
<i>Infecciones intestinales por otros organismos</i>	33	109	230.3%	176
<i>Úlceras, gastritis y duodenitis</i>	15	97	546.7%	156
<i>Gingivitis y enfermedad periodontal</i>	90	67	-25.6%	108
<i>Obesidad</i>	0	63	100.0%	102
<i>Otitis media aguda</i>	24	51	112.5%	82
<i>Vulvovaginitis</i>	30	46	53.3%	74

Fuente: SUAVE 2020 - 2021.

\* Información acumulada al 28 de agosto de 2021

\*\* Por 10,000 habitantes.

“El orden de las primeras 10 causas, se toma con base al año 2021”

**Diez principales causas de morbilidad**  
Municipio de Manzanillo  
2021 vs 2020\*

Diagnóstico	2020 No. de casos	2021 No. de casos	% de variación	Tasa 2021
<i>Infecciones respiratorias agudas</i>	23,237	16,413	-29.4%	818
<i>Covid-19</i>	3,577	10,728	199.9%	535
<i>Infecciones intestinales por otros organismos</i>	4,528	4,547	0.4%	227
<i>Infección de vías urinarias</i>	3,890	3,719	-4.4%	185
<i>Úlceras, gastritis y duodenitis</i>	1,747	1,804	3.3%	90
<i>Intoxicación por picadura de alacrán</i>	1,544	1,599	3.6%	80
<i>Obesidad</i>	791	1,205	52.3%	60
<i>Otitis media aguda</i>	735	913	24.2%	46
<i>Conjuntivitis</i>	832	585	-29.7%	29
<i>Hipertensión arterial</i>	446	522	17.0%	26

Fuente: SUAVE 2020 - 2021.

\* Información acumulada al 28 de agosto de 2021

\*\* Por 10,000 habitantes.

“El orden de las primeras 10 causas, se toma con base al año 2021”

**Diez principales causas de morbilidad**  
Municipio de Minatitlán  
2021 vs 2020\*

Diagnóstico	2020 No. de casos	2021 No. de casos	% de variación	Tasa 2021
<i>Infecciones respiratorias agudas</i>	2,198	1,371	-37.6%	1432
<i>Infecciones intestinales por otros organismos</i>	273	429	57.1%	448
<i>Infección de vías urinarias</i>	259	238	-8.1%	249
<i>Covid-19</i>	41	216	426.8%	226
<i>Intoxicación por picadura de alacrán</i>	161	142	-11.8%	148
<i>Úlceras, gastritis y duodenitis</i>	85	111	30.6%	116
<i>Otitis media aguda</i>	123	105	-14.6%	110
<i>Vulvovaginitis</i>	55	49	-10.9%	51
<i>Hipertensión arterial</i>	59	47	-20.3%	49
<i>Diabetes mellitus no insulino dependiente</i>	33	32	-3.0%	33

Fuente: SUAVE 2020 - 2021.

\* Información acumulada al 28 de agosto de 2021

\*\* Por 10,000 habitantes.

“El orden de las primeras 10 causas, se toma con base al año 2021”

**Diez principales causas de morbilidad**  
Municipio de Tecomán  
2021 vs 2020\*

Diagnóstico	2020 No. de casos	2021 No. de casos	% de variación	Tasa 2021
<i>Infecciones respiratorias agudas</i>	13,409	8,238	-38.6%	599
<i>Covid-19</i>	1,340	6,144	358.5%	447
<i>Infección de vías urinarias</i>	2,226	2,204	-1.0%	160
<i>Intoxicación por picadura de alacrán</i>	1,799	1,725	-4.1%	125
<i>Influenza</i>	817	1,580	93.4%	115
<i>Infecciones intestinales por otros organismos</i>	1,232	1,272	3.2%	92
<i>Gingivitis y enfermedad periodontal</i>	713	917	28.6%	67
<i>Úlceras, gastritis y duodenitis</i>	795	746	-6.2%	54
<i>Otitis media aguda</i>	625	566	-9.4%	41
<i>Obesidad</i>	269	554	105.9%	40

Fuente: SUAVE 2020 - 2021.

\* Información acumulada al 28 de agosto de 2021

\*\* Por 10,000 habitantes.

“El orden de las primeras 10 causas, se toma con base al año 2021”

**Diez principales causas de morbilidad**  
Municipio de Villa de Álvarez  
2021 vs 2020\*

Diagnóstico	2020 No. de casos	2021 No. de casos	% de variación	Tasa 2021
<i>Covid-19</i>	2,141	8,969	318.9%	587
<i>Infecciones respiratorias agudas</i>	10,426	6,978	-33.1%	456
<i>Infección de vías urinarias</i>	1,251	1,213	-3.0%	79
<i>Infecciones intestinales por otros organismos</i>	1,280	1,077	-15.9%	70
<i>Obesidad</i>	492	410	-16.7%	27
<i>Otras helmintiasis</i>	204	352	72.5%	23
<i>Gingivitis y enfermedad periodontal</i>	247	318	28.7%	21
<i>Vulvovaginitis</i>	284	287	1.1%	19
<i>Úlceras, gastritis y duodenitis</i>	214	201	-6.1%	13
<i>Hipertensión arterial</i>	165	169	2.4%	11

Fuente: SUAVE 2020 - 2021.

\* Información acumulada al 28 de agosto de 2021

\*\* Por 10,000 habitantes.

“El orden de las primeras 10 causas, se toma con base al año 2021”

**Diez principales causas de morbilidad**  
**Estatad**  
**2021 vs 2020\***

<b>Diagnóstico</b>	<b>2020 No. de casos</b>	<b>2021 No. de casos</b>	<b>% de variación</b>	<b>Tasa 2021</b>
<i>Infecciones respiratorias agudas</i>	80,339	50,916	-36.6%	6411
<i>Covid-19</i>	9,909	39,827	301.9%	5015
<i>Infecciones intestinales por otros organismos</i>	12,972	12,298	-5.2%	1549
<i>Infección de vías urinarias</i>	12,087	11,539	-4.5%	1453
<i>Intoxicación por picadura de alacrán</i>	6,062	5,801	-4.3%	730
<i>Úlceras, gastritis y duodenitis</i>	4,295	3,913	-8.9%	493
<i>Obesidad</i>	2,791	3,477	24.6%	438
<i>Gingivitis y enfermedad periodontal</i>	2,487	2,909	17.0%	366
<i>Otitis media aguda</i>	3,071	2,570	-16.3%	324
<i>Influenza</i>	1,625	2,271	39.8%	286

Fuente: SUAVE 2020 - 2021.

\* Información acumulada al 28 de agosto de 2021

\*\* Por 10,000 habitantes.



**SECRETARÍA DE SALUD Y  
BIENESTAR SOCIAL**

**COLIMA**  
GOBIERNO DEL ESTADO