

Dengue

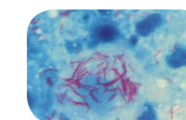

Tuberculosis

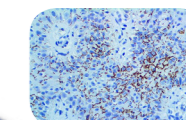

Sifilis

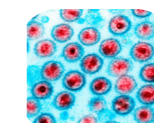

VIH

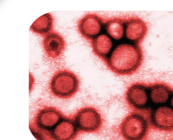

Influenza

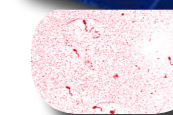

Cólera

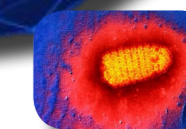

Rabia

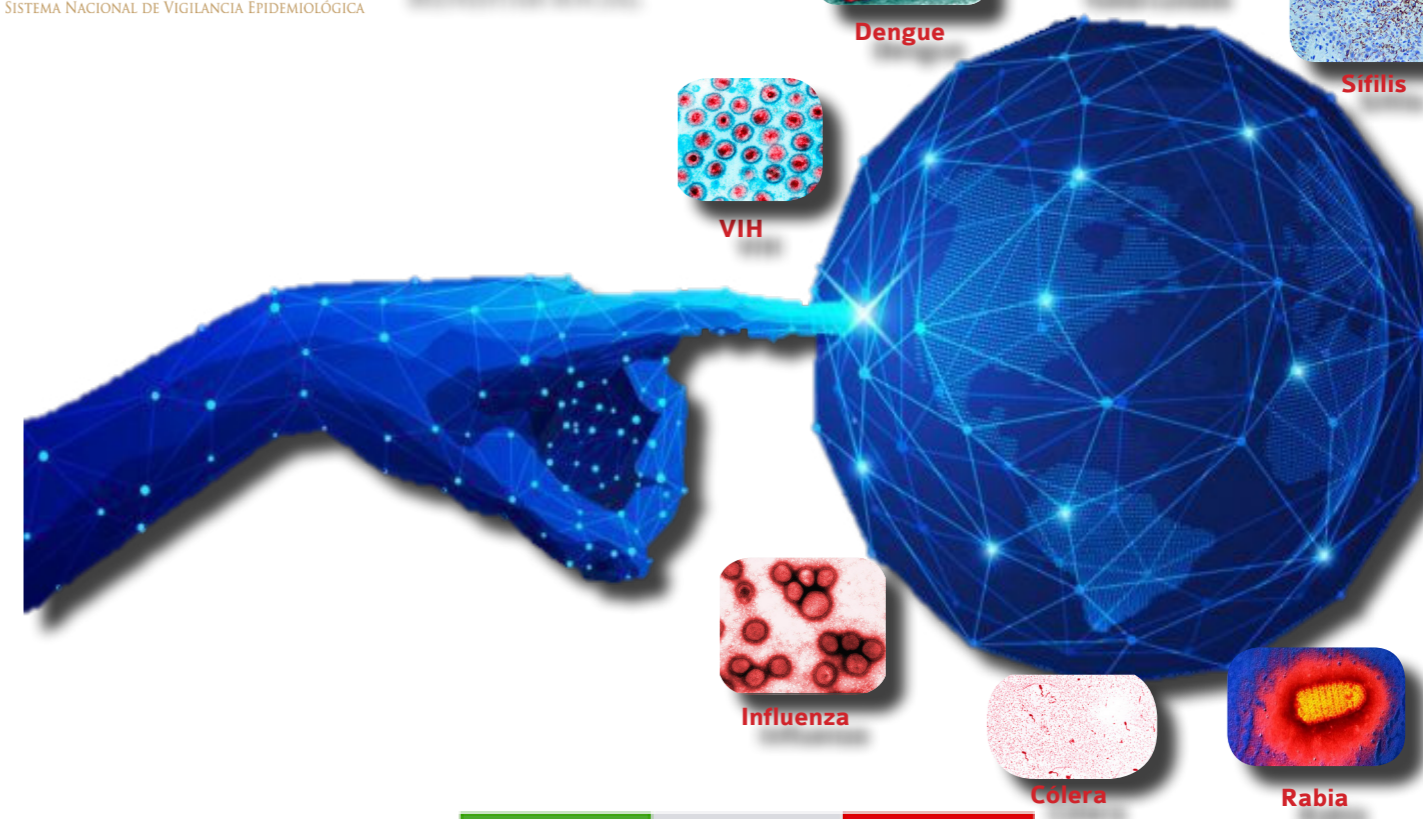

# SECRETARÍA DE SALUD Y BIENESTAR SOCIAL

**COLIMA**  
GOBIERNO DEL ESTADO

## Diez principales causas de morbilidad Municipio de Armería 2020 vs. 2019\*

SECRETARÍA DE SALUD  
Y BIENESTAR SOCIAL

| Diagnóstico                                       | 2019<br>Nº de Casos | 2020<br>Nº de Casos | Porcentaje<br>de variación | T a s a<br>2020** |
|---------------------------------------------------|---------------------|---------------------|----------------------------|-------------------|
| 1.- Infecciones respiratorias agudas              | 5,741               | 3,754               | -34.6%                     | 1.100             |
| 2.- Intoxicación por picadura de alacrán          | 1,116               | 1,165               | +4.4%                      | 346               |
| 3.- Infección de vías urinarias                   | 1,037               | 610                 | -41.2%                     | 181               |
| 4.- Infecciones intestinales por otros organismos | 682                 | 475                 | -30.4%                     | 141               |
| 5.- Covid-19                                      | 0                   | 415                 | +100%                      | 123               |
| 6.- Úlceras, gastritis y duodenitis               | 383                 | 287                 | -25.1%                     | 85                |
| 7.- Otitis media aguda                            | 250                 | 173                 | -30.8%                     | 51                |
| 8.- Vulvovaginitis                                | 218                 | 170                 | -22.0%                     | 51                |
| 9.- Conjuntivitis                                 | 161                 | 111                 | -31.1%                     | 33                |
| 10.- Dengue no grave                              | 129                 | 98                  | -24.0%                     | 29                |

Fuente: SUAVE 2019 - 2020

\* Información acumulada al 17 de octubre de 2020

\*\*Por 10,000 habitantes

"El orden de las primeras 10 causas, se toma con base al año 2020"

## Diez principales causas de morbilidad Municipio de Colima 2020 vs. 2019\*

SECRETARÍA DE SALUD  
Y BIENESTAR SOCIAL

| Diagnóstico                                            | 2019<br>Nº de Casos | 2020<br>Nº de Casos | Porcentaje<br>de variación | T a s a<br>2020** |
|--------------------------------------------------------|---------------------|---------------------|----------------------------|-------------------|
| 1.- Infecciones respiratorias agudas                   | 43,633              | 27,201              | -37.7%                     | 1.577             |
| 2.- Infecciones intestinales por otros organismos      | 14,726              | 5,254               | -64.3%                     | 305               |
| 3.- Covid-19                                           | 0                   | 4,347               | +100%                      | 252               |
| 4.- Infección de vías urinarias                        | 8,227               | 3,693               | -55.1%                     | 214               |
| 5.- Obesidad                                           | 1,721               | 1,180               | -47.2%                     | 68                |
| 6.- Otitis media aguda                                 | 2,233               | 1,174               | -63.0%                     | 68                |
| 7.- Conjuntivitis                                      | 3,170               | 1,127               | -64.4%                     | 65                |
| 8.- Úlceras, gastritis y duodenitis                    | 2,818               | 1,121               | -60.2%                     | 65                |
| 9.- Gingivitis y enfermedad periodontal                | 2,662               | 1,057               | -60.3%                     | 61                |
| 10.- Diabetes mellitus no insulondependiente (tipo II) | 1,449               | 944                 | -34.9%                     | 55                |

Fuente: SUAVE 2019 - 2020

\* Información acumulada al 17 de octubre de 2020

\*\*Por 10,000 habitantes

"El orden de las primeras 10 causas, se toma con base al año 2020"

## Diez principales causas de morbilidad Municipio de Comala 2020 vs. 2019\*

SECRETARÍA DE SALUD  
Y BIENESTAR SOCIAL

| Diagnóstico                                       | 2019<br>N° de Casos | 2020<br>N° de Casos | Porcentaje<br>de variación | T a s a<br>2020** |
|---------------------------------------------------|---------------------|---------------------|----------------------------|-------------------|
| 1.- Infecciones respiratorias agudas              | 2,827               | 1,693               | -40.1%                     | 713               |
| 2.- Intoxicación por picadura de alacrán          | 427                 | 388                 | -9.1%                      | 163               |
| 3.- Infecciones intestinales por otros organismos | 435                 | 234                 | -46.2%                     | 99                |
| 4.- Infección de vías urinarias                   | 423                 | 233                 | -44.9%                     | 98                |
| 5.-Gingivitis y enfermedad periodontal            | 288                 | 111                 | -61.5%                     | 47                |
| 6.- Otitis media aguda                            | 207                 | 93                  | -55.1%                     | 39                |
| 7.- Conjuntivitis                                 | 186                 | 57                  | -69.4%                     | 24                |
| 8.- Vulvovaginitis                                | 69                  | 42                  | -39.1%                     | 18                |
| 9.- Úlceras, gastritis y duodenitis               | 100                 | 32                  | -68.0%                     | 13                |
| 10.- Faringitis y amigdalitis estreptocócicas     | 62                  | 30                  | -51.6%                     | 13                |

Fuente: SUAVE 2019 - 2020

\* Información acumulada al 17 de octubre de 2020

\*\*Por 10,000 habitantes

"El orden de las primeras 10 causas, se toma con base al año 2020"

## Diez principales causas de morbilidad Municipio de Coquimaatlán 2020 vs. 2019\*

SECRETARÍA DE SALUD  
Y BIENESTAR SOCIAL

| Diagnóstico                                       | 2019<br>N° de Casos | 2020<br>N° de Casos | Porcentaje<br>de variación | T a s a<br>2020** |
|---------------------------------------------------|---------------------|---------------------|----------------------------|-------------------|
| 1.- Infecciones respiratorias agudas              | 1,892               | 916                 | -51.6%                     | 401               |
| 2.- Intoxicación por picadura de alacrán          | 459                 | 480                 | +4.6%                      | 210               |
| 3.- Infecciones intestinales por otros organismos | 288                 | 133                 | -53.8%                     | 58                |
| 4.- Infección de vías urinarias                   | 208                 | 127                 | -38.9%                     | 56                |
| 5.- Covid 19                                      | 0                   | 66                  | +100%                      | 29                |
| 6.- Otitis media aguda                            | 115                 | 60                  | -47.8%                     | 26                |
| 7.- Úlceras, gastritis y duodenitis               | 77                  | 59                  | -23.4%                     | 26                |
| 8.- Faringitis y amigdalitis estreptocócicas      | 68                  | 54                  | -20.6%                     | 24                |
| 9.- Vulvovaginitis                                | 43                  | 50                  | +16.3%                     | 22                |
| 10.- Conjuntivitis                                | 94                  | 28                  | -70.2%                     | 12                |

Fuente: SUAVE 2019 - 2020

\* Información acumulada al 17 de octubre de 2020

\*\*Por 10,000 habitantes

"El orden de las primeras 10 causas, se toma con base al año 2020"

## Diez principales causas de morbilidad Municipio de Cuauhtémoc 2020 vs. 2019\*

SECRETARÍA DE SALUD  
Y BIENESTAR SOCIAL

| Diagnóstico                                       | 2019<br>N° de Casos | 2020<br>N° de Casos | Porcentaje<br>de variación | T a s a<br>2020** |
|---------------------------------------------------|---------------------|---------------------|----------------------------|-------------------|
| 1.- Infecciones respiratorias agudas              | 7,650               | 3,652               | -52.3%                     | 1,201             |
| 2.- Faringitis y amigdalitis estreptocócicas      | 282                 | 864                 | +206.4%                    | 284               |
| 3.- Infecciones intestinales por otros organismos | 1,421               | 665                 | -53.2%                     | 219               |
| 4.- Infección de vías urinarias                   | 964                 | 442                 | -54.1%                     | 145               |
| 5.- Intoxicación por picadura de alacrán          | 299                 | 230                 | -23.1%                     | 76                |
| 6.- Covid-19                                      | 0                   | 177                 | +100%                      | 58                |
| 7.- Conjuntivitis                                 | 426                 | 141                 | -66.9%                     | 46                |
| 8.- Obesidad                                      | 132                 | 129                 | -2.3%                      | 42                |
| 9.- Úlceras, gastritis y duodenitis               | 114                 | 119                 | -4.4%                      | 39                |
| 10.- Vulvovaginitis                               | 1,441               | 78                  | -94.6%                     | 26                |

Fuente: SUAVE 2019 - 2020

\* Información acumulada al 17 de octubre de 2020

\*\*Por 10,000 habitantes

"El orden de las primeras 10 causas, se toma con base al año 2020"

## Diez principales causas de morbilidad Municipio de Ixtlahuacán 2020 vs. 2019\*

SECRETARÍA DE SALUD  
Y BIENESTAR SOCIAL

| Diagnóstico                                       | 2019<br>N° de Casos | 2020<br>N° de Casos | Porcentaje<br>de variación | T a s a<br>2020** |
|---------------------------------------------------|---------------------|---------------------|----------------------------|-------------------|
| 1.- Infecciones respiratorias agudas              | 616                 | 535                 | -13.1%                     | 872               |
| 2.- Gingivitis y enfermedad periodontal           | 24                  | 139                 | +479.2%                    | 226               |
| 3.- Covid-19                                      | 0                   | 84                  | +100%                      | 137               |
| 4.- Infección de vías urinarias                   | 63                  | 78                  | +23.8%                     | 127               |
| 5.- Intoxicación por picadura de alacrán          | 65                  | 68                  | +4.6%                      | 111               |
| 6.- Infecciones intestinales por otros organismos | 64                  | 47                  | -26.6%                     | 77                |
| 7.- Influenza                                     | 0                   | 46                  | +100%                      | 75                |
| 8.- Vulvovaginitis                                | 19                  | 33                  | +73.7%                     | 54                |
| 9.- Otitis media aguda                            | 34                  | 28                  | -17.6%                     | 46                |
| 10.- Úlceras, gastritis y duodenitis              | 26                  | 22                  | -15.4%                     | 36                |

Fuente: SUAVE 2019 - 2020

\* Información acumulada al 17 de octubre de 2020

\*\*Por 10,000 habitantes

"El orden de las primeras 10 causas, se toma con base al año 2020"

## Diez principales causas de morbilidad Municipio de Manzanillo 2020 vs. 2019\*

SECRETARÍA DE SALUD  
Y BIENESTAR SOCIAL

| Diagnóstico                                       | 2019<br>N° de Casos | 2020<br>N° de Casos | Porcentaje<br>de variación | T a s a<br>2020** |
|---------------------------------------------------|---------------------|---------------------|----------------------------|-------------------|
| 1.- Infecciones respiratorias agudas              | 42,231              | 25,645              | -39.3%                     | 1.298             |
| 2.- Infecciones intestinales por otros organismos | 10,231              | 5,688               | -44.4%                     | 288               |
| 3.- Covid-19                                      | 0                   | 5,288               | +100%                      | 268               |
| 4.- Infección de vías urinarias                   | 8,050               | 4,570               | -43.2%                     | 231               |
| 5.- Úlceras, gastritis y duodenitis               | 2,528               | 2,121               | -16.1%                     | 107               |
| 6.- Intoxicación por picadura de alacrán          | 2,001               | 1,997               | -0.2%                      | 101               |
| 7.- Conjuntivitis                                 | 2,033               | 948                 | -53.4%                     | 48                |
| 8.- Obesidad                                      | 2,395               | 930                 | -61.2%                     | 47                |
| 9.- Otitis media aguda                            | 1,806               | 869                 | -51.9%                     | 44                |
| 10.- Vulvovaginitis                               | 1,008               | 628                 | -37.7%                     | 32                |

Fuente: SUAVE 2019 - 2020

\* Información acumulada al 17 de octubre de 2020

\*\*Por 10,000 habitantes

**"El orden de las primeras 10 causas, se toma con base al año 2020"**

## Diez principales causas de morbilidad Municipio de Minatitlán 2020 vs. 2019\*

SECRETARÍA DE SALUD  
Y BIENESTAR SOCIAL

| Diagnóstico                                       | 2019<br>N° de Casos | 2020<br>N° de Casos | Porcentaje<br>de variación | T a s a<br>2020** |
|---------------------------------------------------|---------------------|---------------------|----------------------------|-------------------|
| 1.- Infecciones respiratorias agudas              | 4,559               | 2,376               | -47.9%                     | 2.515             |
| 2.- Infecciones intestinales por otros organismos | 328                 | 348                 | +6.1%                      | 368               |
| 3.- Infección de vías urinarias                   | 503                 | 310                 | -38.4%                     | 328               |
| 4.- Intoxicación por picadura de alacrán          | 236                 | 219                 | -7.2%                      | 232               |
| 5.- Otitis media aguda                            | 284                 | 162                 | -43.0%                     | 171               |
| 6.- Úlceras, gastritis y duodenitis               | 172                 | 107                 | -37.8%                     | 113               |
| 7.- Covid-19                                      | 0                   | 95                  | +100%                      | 101               |
| 8.- Vulvovaginitis                                | 70                  | 74                  | +5.7%                      | 78                |
| 9.- Conjuntivitis                                 | 202                 | 72                  | -64.4%                     | 76                |
| 10.- Hipertensión arterial                        | 51                  | 69                  | +35.3%                     | 73                |

Fuente: SUAVE 2019 - 2020

\* Información acumulada al 17 de octubre de 2020

\*\*Por 10,000 habitantes

**"El orden de las primeras 10 causas, se toma con base al año 2020"**

## Diez principales causas de morbilidad Municipio de Tecomán 2020 vs. 2019\*

SECRETARÍA DE SALUD  
Y BIENESTAR SOCIAL

| Diagnóstico                                       | 2019<br>N° de Casos | 2020<br>N° de Casos | Porcentaje<br>de variación | T a s a<br>2020** |
|---------------------------------------------------|---------------------|---------------------|----------------------------|-------------------|
| 1.- Infecciones respiratorias agudas              | 19,066              | 15,444              | -19.0%                     | 1.139             |
| 2.- Infección de vías urinarias                   | 3,712               | 2,739               | -26.2%                     | 202               |
| 3.- Intoxicación por picadura de alacrán          | 2,590               | 2,456               | -5.2%                      | 181               |
| 4.- Covid-19                                      | 0                   | 2,123               | +100%                      | 157               |
| 5.- Infecciones intestinales por otros organismos | 2,466               | 1,650               | -33.1%                     | 122               |
| 6.- Influenza                                     | 152                 | 1,133               | +645.4%                    | 84                |
| 7.- Úlceras, gastritis y duodenitis               | 1,740               | 956                 | -45.1%                     | 71                |
| 8.- Gingivitis y enfermedad periodontal           | 1,915               | 837                 | -56.3%                     | 62                |
| 9.- Otitis media aguda                            | 1,043               | 793                 | -24.0%                     | 59                |
| 10.- Vulvovaginitis                               | 847                 | 678                 | -20.0%                     | 50                |

Fuente: SUAVE 2019 - 2020

\* Información acumulada al 17 de octubre de 2020

\*\*Por 10,000 habitantes

"El orden de las primeras 10 causas, se toma con base al año 2020"

## Diez principales causas de morbilidad Municipio de Villa de Álvarez 2020 vs. 2019\*

SECRETARÍA DE SALUD  
Y BIENESTAR SOCIAL

| Diagnóstico                                       | 2019<br>N° de Casos | 2020<br>N° de Casos | Porcentaje<br>de variación | T a s a<br>2020** |
|---------------------------------------------------|---------------------|---------------------|----------------------------|-------------------|
| 1.- Infecciones respiratorias agudas              | 17,532              | 11,778              | -32.8%                     | 783               |
| 2.- Covid-19                                      | 0                   | 3,741               | +100%                      | 249               |
| 3.- Infecciones intestinales por otros organismos | 4,413               | 1,549               | -64.9%                     | 103               |
| 4.- Infección de vías urinarias                   | 3,080               | 1,418               | -54.0%                     | 94                |
| 5.- Obesidad                                      | 999                 | 549                 | -45.0%                     | 36                |
| 6.- Faringitis y amigdalitis estreptocócicas      | 1,139               | 418                 | -63.3%                     | 28                |
| 7.- Conjuntivitis                                 | 1,065               | 360                 | -66.2%                     | 24                |
| 8.- Vulvovaginitis                                | 412                 | 335                 | -18.7%                     | 22                |
| 9.- Otras helmintiasis                            | 691                 | 276                 | -60.1%                     | 18                |
| 10.- Gingivitis y enfermedad periodontal          | 1,190               | 257                 | -78.4%                     | 17                |

Fuente: SUAVE 2019 - 2020

\* Información acumulada al 17 de octubre de 2020

\*\*Por 10,000 habitantes

"El orden de las primeras 10 causas, se toma con base al año 2020"

## Diez principales causas de morbilidad Estatal 2020 vs. 2019\*

SECRETARÍA DE SALUD  
Y BIENESTAR SOCIAL



SECRETARÍA DE SALUD Y  
BIENESTAR SOCIAL

### Comité Editorial

**DRA. YADIRA AZUCENA MARTÍNEZ GUTIÉRREZ**  
*DIRECTORA DE SERVICIOS DE SALUD*

**DRA. DIANA CARRASCO ALCÁNTARA**  
*SUBDIRECTORA DE EPIDEMIOLOGÍA*

#### Editora

DRA. DIANA CARRASCO ALCÁNTARA

#### Diseño

DR. RODOLFO FLORES GARCÍA  
LI. CARLOS ARMANDO ESTRADA GUEDEA

#### Captura

C. ANA LILIA LEPE VÁZQUEZ,  
L.A.P. y C.P. JESÚS ADRIÁN MURGUÍA CALVARIO

| Diagnóstico                                       | 2019<br>Nº de Casos | 2020<br>Nº de Casos | Porcentaje<br>de variación | T a s a<br>2020** |
|---------------------------------------------------|---------------------|---------------------|----------------------------|-------------------|
| 1.- Infecciones respiratorias agudas              | 145,747             | 92,994              | -36.2%                     | 1.188             |
| 2.- Covid-19                                      | 0                   | 16,358              | +100%                      | 209               |
| 3.- Infecciones intestinales por otros organismos | 35,054              | 16,043              | -54.2%                     | 205               |
| 4.- Infección de vías urinarias                   | 26,267              | 14,220              | -45.9%                     | 182               |
| 5.- Intoxicación por picadura de alacrán          | 8,391               | 7,976               | -4.9%                      | 102               |
| 6.- Úlceras, gastritis y duodenitis               | 9,028               | 5,075               | -43.8%                     | 65                |
| 7.- Otitis media aguda                            | 8,282               | 3,627               | -56.2%                     | 46                |
| 8.- Obesidad                                      | 5,870               | 3,186               | -45.7%                     | 41                |
| 9.- Conjuntivitis                                 | 7,737               | 3,023               | -60.9%                     | 39                |
| 10.- Gingivitis y enfermedad periodontal          | 8,331               | 2,859               | -65.7%                     | 37                |

Fuente: SUAVE 2019 - 2020

\* Información acumulada al 17 de octubre de 2020

\*\*Por 10,000 habitantes

"El orden de las primeras 10 causas, se toma con base al año 2020"